Freiwillige Feuerwehr Karlsruhe-Rüppurr

Festschrift

zur Feier des 85 jähr. Bestehens

1870 – 1955

Am 4., 5. und 6. Juni 1955

Moninger Bier

anerkannt hervorragend

Ausschank im Festzelt

ZUM GELEIT!

Jubiläen sind in unseren Tagen keine Seltenheit. Wirken sich hier die schöpferischen Kräfte des vorigen Jahrhunderts aus oder sind die Menschen von heute besonders festesfreudig? Wie dem auch sei, wenn eine Freiwillige Feuerwehr auf 85 Jahre ihres Bestehens zurückblicken kann, so ist das ein großes Ereignis. Wie anders aber könnte dies gewürdigt werden, als wenn sich die Angehörigen der Wehr, die ihr schon ein Menschenalter die Treue halten mit dem Nachwuchs und mit all den Gästen sowie der ganzen Bevölkerung des Stadtteils zu frohen Stunden zusammenfinden!

Mein Gruß gilt daher allen Angehörigen der Wehr samt all den Gästen und Teilnehmern an den Festveranstaltungen. Damit verbinde ich den besonderen Wunsch, daß die Freiwillige Feuerwehr Rüppurr sich zu Nutz und Frommen des Stadtteils Rüppurr und seiner Bevölkerung stetig weiter aufwärts entwickeln möge.

Karlsruhe, im Juni 1955

Der Kreisbrandinspektor
der Freiwilligen Feuerwehren im Stadtkreis Karlsruhe

FARRENKOPF
Branddirektor

BAU-SCHREINEREI

Otto Hochmuth & Sohn

Schreinermeister

Werkstätte: Langestraße 91
Wohnung: Allmendstraße 28

Telefon 32333

Christof Schumm

Schlossermeister · Bauschlosserei

Fabrikation von
Zementsteinformen
Eisenkonstruktion
Autogaragen-Bau

Karlsruhe-Rüppurr · Langestraße 44 · Telefon 32316

LÖWEN-DROGERIE

Oskar Velten

Karlsruhe-Rüppurr
Riedstr. 1 Ecke Löwenstr. Tel. 31310

August Furrer

Milchhandlung

Karlsruhe-Rüppurr
Langestraße 56

Bäckerei und Konditorei

Eduard Bayer

Empfehle: Torten, Kuchen und feine Backwaren aller Art, selbstgemachte Eier-Nudeln sowie echtes Bauernbrot

Karlsruhe-Rüppurr · Löwenstraße 2 · Telefon 30128

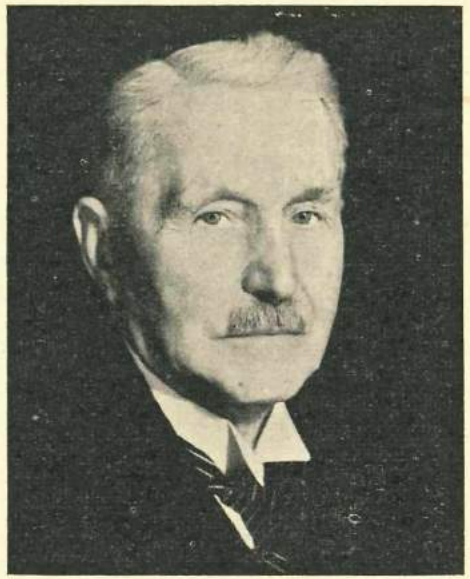

Ehrenkommandant Wilhelm Fischer

Allen Feuerwehrmännern und Gästen zum Gruß!

Zum 85. Stiftungsfest der Freiwilligen Feuerwehr heiße ich alle Feuerwehrmänner und Gäste aus nah und fern herzlich willkommen.

Es mögen die Veranstaltungen harmonisch verlaufen und allen Teilnehmern schöne Stunden bieten, derer sie sich noch lange gern erinnern.

Einer für Alle, Alle für Einen!

EDUARD BAYER
1. Kommandant

Die derzeitige aktive Mannschaft und Alt-Kameraden der Freiwilligen Feuerwehr Karlsruhe-Rüppurr

Fotos: Krüger Karlsruhe-Rüppurr

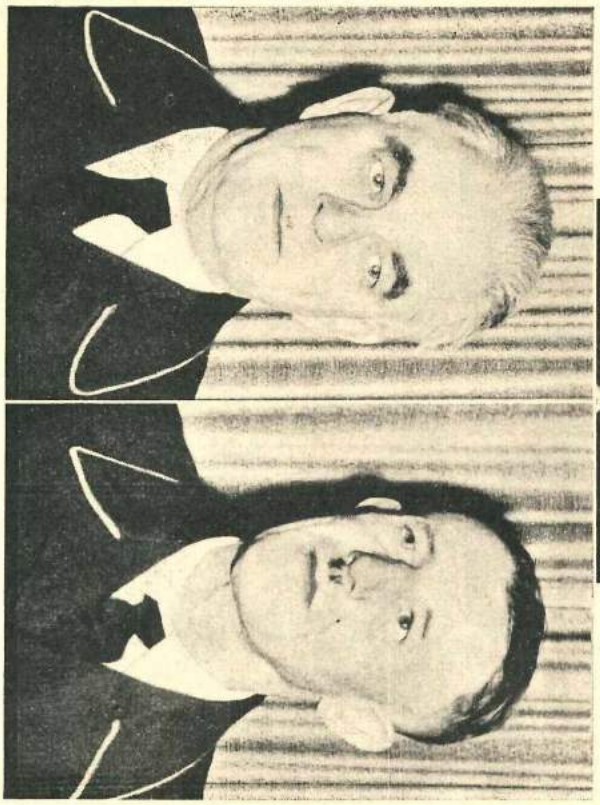

1. Kommandant Eduard Bayer

2. Kommandant Karl Fischer

Ehren-Kommandant Ludwig Schöchle

Gebr. Gerstner
Inhaber Alois Gerstner

Kohlen — Koks — Briketts — Holz —
Heizöle für Hausbrand u. Gewerbe

Lastwagen - Güterverkehr

Karlsruhe — Schillerstraße 27 und Lebrechtstraße 52
Telefon 25052 und 32255

Carl Roth
Filiale: Rastatter Str. 97 a
Deine Drogerie
Spezialitäten:
Parfümerien · Verbandstoffe
Farben · Lebensmittel · Weine
Konserven

FAHRSCHULE
HEINRICH VOLZ
Die Fahrschule für alle Klassen
Neuzeitlicher Lehrraum
Karlsruhe-Rüppurr
Schenkendorfstr. 4 · Tel. 31734

Armin Haag Wwe.
MALERGESCHÄFT
Karlsruhe-Rüppurr · Tel. 30053
Resedenweg 68 — Hedwigstraße 9

FRANZ BLAHO
Herrenhüte und -mützen
eigene Fabrikation
Färben-Reinigen-Formen
Karlsruhe · Adlerstraße 32

METZGEREI
ALBERT BISCHOFF
Feinste Fleisch- und Wurstwaren
KARLSRUHE-RÜPPURR · Tel. 31013
Allmendstraße 37 und Göhrenstraße 19

Fest-Bankett

Samstag, den 4. Juni 1955, abends 20 Uhr, im Festzelt
(bei der Dreschhalle)

Festredner: Stadtrat Karl Schwarz

Mitwirkende:

Musikverein „Harmonie" Rüppurr
Gesangverein „Sängerbund" 1856 Rüppurr
Gesangverein „Frohsinn" Rüppurr
Rad- und Motorsportverein Rüppurr
Radfahrerverein „Solidarität" Rüppurr
Turn- und Sportverein 1874 Rüppurr
Spielmannszug der Freiwilligen Feuerwehr Rüppurr

PROGRAMMFOLGE:

1. TEIL

1 Festmarsch	Musikverein Harmonie
2. Prolog	
3. Musikstück	Musikverein Harmonie
4. Begrüßung	1. Kommandant Bayer
5. Gemischter Chor	„Frohsinn" Rüppurr
6. Festrede	Stadtrat Schwarz
7. Musikstück	Musikverein Rüppurr
8. Ehrung verdienter Mitglieder	Beigeordneter Dr. H. Ball
9. Männerchor	Sängerbund 1856
10. Musikstück	Musikverein Harmonie

2. TEIL

11. Musikstück	Musikverein Harmonie
12. Kunstfahren	Rad- und Motorsportverein
13. Reifen- und Keulenübungen	TuS 1874 Rüppurr
14. Kunstfahren	„Solidarität" Rüppurr
15. Musikstück	Musikverein Harmonie

Gemütliches Beisammensein

Albtal-Tankhof

V. MERKEL Wagenpflege Kundendienst

Karlsruhe-Rüppurr
Herrenalber Straße — Ruf 31596

Otto Lutz vorm. Fr. Furrer

Polstergeschäft
Karlsruhe-Rüppurr
Stockgäßch. 3, Ruf 32274
Neuanfertigung u. Reparaturen von Polstermöbel und Matratzen in bekannt solider und preiswerter Ausführung

Propan-Flüssiggas

zum Kochen, Heizen, Kühlen und Beleuchten für Industrie, Gewerbe und Haushalt

Albert Gerst · Installationen · Propangas-Anlagen
Fernsprecher 30913 **Karlsruhe-Rüppurr** Pfauenstraße 11

22 Jahre Heißmangel
Georg Merly
Rüppurr — Rastatter Straße 103

Damen- und Herrensalon
Werner E. Vogt
Rüppurr — Rastatter Straße 99

Bäckerei u. Konditorei **Heinrich Neff, Karlsruhe**
Hauptgeschäft: Boeckhstr. 26, Telefon 22657
Filialen: Breite Straße 105 — Kriegsstraße 252 — Göhrenstraße 19

Franz Reiter
Schreinerei
Karlsruhe-Rüppurr
Rastatter Straße 83

Baustoffe R. Müller
Karlsruhe-Rüppurr
Rastatter Straße 91 · Telefon 30620

Toten-Gedenkfeier

Sonntag, den 5. Juni 1955, vormittags 8.30 Uhr
auf dem Friedhof Rüppurr
Gedenkrede hält Herr Pfarrer Schulz

Vortragsfolge:

1. Gemischter Chor	„Frohsinn" Rüppurr
2. Gedenkrede	Herr Pfarrer Schulz
3. Gemischter Chor	„Frohsinn" Rüppurr
4. Kranzniederlegung	Kommandant Bayer
5. Kameradenlied	Spielmannszug Rü.

Anschließend Kirchgang

KAUFHAUS Schneider

Das Haus der billigen Preise!

ETTLINGEN — KARLSRUHE — RASTATT
BRUCHSAL — KEHL-KORK — FREIBURG i. Brsg.

Für den Bezug von

landwirtschaftlichen Bedarfsartikel

Ia Weizenmehl, Zucker, Saline-Speisesalz, Speise- und Saat-Kartoffeln, Futtermittel, Saatgetreide, Sämereien aller Art, Düngemittel, Bekämpfungsmittel, Garten-Geräte, Brennstoffe, badische Weine
empfiehlt sich

LANDW. EIN- UND VERKAUFSGENOSSENSCHAFT
KARLSRUHE-RÜPPURR, PFAUENSTRASSE 4

Medicus *elegant- und doch bequem*

vom Schuhhaus

Otto Rissel

Ettlingen, Albstr. 19

Wilhelm Bauer

MÖBEL u. BETTEN

KARLSRUHE
KAISERSTR. 30
TELEFON 24262

WILHELM Herrmann
TEXTILWAREN
KARLSRUHE · KAISERSTR · SO - ECKE ADLERSTR ·

Das Haus für moderne Stoffe und Herrenbekleidung

Festprogramm

am Sonntag, den 5. Juni 1955

6.00 Uhr: Wecken, Spielmannszug Rüppurr
10.00 Uhr: Wertungsspielen der Spielmannszüge im Festzelt

13.00 Uhr: Festzug (Aufstellung bei der kleinen Kirche Rüppurr)

anschließend im Festzelt

Fest-Konzert

17.00 Uhr: Preisverteilung

Anschließend kameradschaftliches Beisammensein mit Konzert

am Montag, den 6. Juni 1955

16.00 Uhr:

Volksbelustigung und Festausklang

Friedrich Däuble

Seit 1878

Gurkenkonserven
Senf- und Sauerkrautfabrik
Essig aller Art · Spirituosen · Weine

Telefon 31811 - 31812

Millionen und aber Millionen
Petrin-Tabletten haben leidenden Menschen geholfen! Petrin-Tabletten helfen auch Ihnen bei: Nikotin- und Alkoholmißbr. Verlangen Sie in Ihrer Apotheke

PETRIN

Gratisproben durch jede Apotheke oder durch Petri & Co, Karlsruhe. 10 Tabl. DM –.90. 20 Tabl. DM 1.60

Petri & Co.
Inh. Dr. Hugo Wolf und Kurt Wolf
Karlsruhe-Rüppurr

S T O F F E A L L E R A R T

Bettwäsche
Aussteuerwaren
W. K. V.

Textilhaus
J. HERTENSTEIN
INHABER
Rudolf Kutterer
KARLSRUHE/B. HERRENSTR. 25
ECKE ERBPRINZENSTRASSE

Trikotagen
Werkwaren
B. B. B.

DAS HAUS FÜR GUTE TEXTILWAREN

Festprogramm

am Sonntag, den 5. Juni 1955

6.00 Uhr: Wecken, Spielmannszug Rüppurr
10.00 Uhr: Wertungsspielen der Spielmannszüge im Festzelt

13.00 Uhr: Festzug (Aufstellung bei der kleinen Kirche Rüppurr)

anschließend im Festzelt

Fest-Konzert

17.00 Uhr: Preisverteilung

Anschließend kameradschaftliches Beisammensein mit Konzert

am Montag, den 6. Juni 1955

16.00 Uhr:

Volksbelustigung und Festausklang

Friedrich Däuble

Seit 1878

Gurkenkonserven
Senf- und Sauerkrautfabrik
Essig aller Art · Spirituosen · Weine

Telefon 31811 - 31812

Millionen und aber Millionen
Petrin-Tabletten haben leidenden Menschen geholfen! Petrin-Tabletten helfen auch Ihnen bei: Nikotin- und Alkoholmißbr. Verlangen Sie in Ihrer Apotheke

PETRIN

Gratisproben durch jede Apotheke oder durch Petri & Co, Karlsruhe. 10 Tabl. DM –.90, 20 Tabl. DM 1.60

Petri & Co.
Inh. Dr. Hugo Wolf und Kurt Wolf
Karlsruhe-Rüppurr

STOFFE ALLER ART

Bettwäsche
Aussteuerwaren
W. K. V.

Textilhaus
J. HERTENSTEIN
INHABER
Rudolf Kutterer
KARLSRUHE/B. HERRENSTR. 25
ECKE ERBPRINZENSTRASSE

Trikotagen
Werkwaren
B. B. B.

DAS HAUS FÜR GUTE TEXTILWAREN

Geschichte der Freiwilligen Feuerwehr Rüppurr

Von Stadtamtsrat August Furrer

Jubiläumsjahre bilden im Vereinsleben stets gewisse Höhepunkte, insbesondere dann, wenn es sich um gemeinnützige Vereine wie die Feuerwehr handelt. Sie sind aber auch Marksteine auf dem Vereinsweg, an denen man gerne Halt macht und die in der zurückliegenden Zeit ausgeübte Tätigkeit überblickt und einer objektiven Kritik unterzieht. Manche ernsten, aber auch heiteren Begebenheiten, die inzwischen dem Gedächtnis unserer Generation entschwunden sind, werden wieder lebendig, besonders wenn wir uns an die Namen von Kameraden und Weggenossen erinnern, die inzwischen längst ihre letzte Ruhestätte bezogen haben, aber wegen ihrer tapferen Haltung als Feuerwehrmann in der Chronik der Feuerwehrgeschichte festgehalten sind.

Die Tätigkeit unserer Vorfahren als Feuerwehrmänner geschah unter ganz anderen und viel schwierigeren Verhältnissen und Voraussetzungen wie heute, bestand doch damals kein Versicherungsschutz für die beim Brand erlittenen Unfälle und Sachschäden. Wir haben deshalb umsomehr die Verpflichtung, während unserer Jubiläumstage erneut mit Dank und Anerkennung der Gründer unserer „Freiwilligen Feuerwehr" und ihres selbstlosen tapferen Einsatzes im Dienst der Allgemeinheit zu gedenken.

Wie in einigen anderen Ortschaften des Landkreises Karlsruhe, vor allem Durlach, Mühlburg und Daxlanden, war der Gedanke und der Wille zur Gründung einer „Freiwilligen Feuerwehr" auch in den Kreisen der Bevölkerung von Rüppurr um die Mitte des vorigen Jahrhunderts bereits lebendig. Doch war in der Kasse der armen Gemeinde meistens Ebbe und der Großteil der Bevölkerung lebte damals in sehr ärmlichen Verhältnissen, so daß die Gründung wegen finanzieller Schwierigkeiten immer wieder hinausgeschoben werden mußte. Erst ein am Pfingstsonntag 1870 ausgebrochener größerer Brand in dem einer Witwe gehörigen Wohnhaus im Stockgäßchen (heutiges Wohnhaus mit Farrenstall) gab den letzten Anstoß zur Gründung einer „Freiwilligen Feuerwehr". So fanden sich am 26. 6. 1870 im ehemaligen Rathaus 95 beherzte Männer zusammen, die trotz mancherlei Schwierigkeiten die „Freiwillige Feuerwehr Rüppurr" gründeten. Zweck und Ziel ihrer Aufgaben war, den Rüppurrer Bürgern und wenn die Not es verlangte, auch den Nachbarorten in Feuers- und Wassernot zu helfen und ihr Eigentum zu schützen und zu retten.

Der erste Verwaltungsrat bestand aus folgenden Mitgliedern:
Leonhard Seeger, Heinrich Furrer, Bürgermeister H. Furrer, Karl Kornmüller, Adrian van Venroy, Christof Fischer, Karl Reinbold, Ludwig Fischer.

Die Gründung einer „Freiwilligen Feuerwehr" war in damaliger Zeit mit großen Opfern verbunden, zumal sich jeder Feuerwehrmann auf seine eigenen Kosten einkleiden mußte. Um die Kosten für die ersten An-

Waren zur gesunden Lebensführung
zur Diät und Körperpflege

»Neuleben«

erhalten Sie bei fachmännischer Bedienung und Beratung in unserer Filiale
Göhrenstraße 19, neben Metzgerei Bischoff
Geschäftszeit täglich 8—13 und 15—19 Uhr
Reformhaus bei der Hauptpost · Filiale Karlsruhe-Rüppurr
Telefon 2 46 31

HEINRICH OSTER
KARLSRUHE-RÜPPURR

Filiale Dammerstock
Maria Matheis-Str. 5

Haus- und Küchengeräte
Eisenwaren · Glas und Porzellan

Reinhold Oppenländer

Papierwaren
Spielwaren
Bücher
Tabakwaren
WB-Toto-Annahme

Karlsruhe-Rüppurr
Ostendorfplatz 3

Hubert Krautwurst
FRISEUR
RÜPPURR, PFAUENSTR. 27

A. Reiser
Feinkost
Lebensmittel
Obst — Gemüse
Rüppurr · Diakonissenstraße 14
Telefon 3 20 09

Jederzeit dienstbereit!

Rosen-Apotheke
Inhaber: Dr. J. Ketteler
hinter der Christ-König-Kirche

Anfertigung aller Kassenrezepte
Arzneimittel · Homöopathie
Mittel zur Kinder- und Krankenpflege · Verbandstoffe · Kosmetik
Kindernährmittel · Mineralwässer

Gerhard Herz
STRICKEREI

empfiehlt sich in
Neuanfertigung von
Strickwarenoberbekleidung

Karlsruhe-Rüppurr
Nikolausstraße 8 · Telefon 30770

schaffungen an Geräten bestreiten zu können, nahm der Verwaltungsrat von der „Spar- und Leihkasse Rüppurr" ein Darlehen auf. Interessant dürfte für uns der Schuldschein hierüber sein.

Schuldschein.

Die unterzeichneten Vorstandsmitglieder der Feuerwehr dahier mit den unterzeichneten Mitgliedern bekennen hiermit, von der Spar- und Leihkasse dahier ein Anlehen von 500 fl., sage

Fünfhundert Gulden

heute erhalten zu haben und versprechen zugleich, dieses Darlehen nach den Begünstigungen der Sparkassengesetze wieder heimzuzahlen und jährlich mit 5 % verzinsen zu wollen.

Rüppurr, den 2. August 1871.

Vorstandsmitglieder: Leonhard Seeger, Heinrich Furrer, Bürgermeister Furrer, Karl Kornmüller, A. van Venroy, Christof Fischer, Karl Reinbold, Ludwig Fischer.

Mitglieder: Joh. Fr. Kornmüller, Christian Firscher, Johann Bohraus, Friedrich Kötzle, Paul Kiefer, Jakob Fischer, Jakob Hohn, Christian Hochmuth, Christian Bohraus, Andreas Kötzle, Wilhelm Kiefer, Johann Wagner.

Im Verhätnis zu dem damaligen Geldwert und den Verdienstmöglichkeiten der Schuldner waren diese 500 Gulden eine sehr große Summe, die der Vorstandschaft wahrscheinlich manche schlaflosen Nächte und viel Kopfzerbrechen bereitet haben wird. Man muß den Mut jener Männer bewundern, die ein solches Wagnis eingingen. Der zähe Geist jedoch, der den Rüppurrer Geschlechtern schon immer eigen und der ihnen auch bei der historischen Entwicklung ihres Heimatdorfes von großem Nutzen war, hatte im Interesse der edlen Sache und im Kampf mit allem „Wenn und Aber" den Sieg davongetragen.

Die laufenden Ausgaben des Korps wurden durch Erhebung von Monatsbeiträgen bestritten. Anfänglich wurden von jedem Mitglied 12 Kreuzer pro Monat erhoben. Nachdem im Jahre 1875 die neuen Geldmünzen eingeführt worden waren, wurde der Beitrag auf 34 Pfennig pro Monat festgesetzt. Die heute noch bestehende Sterbekasse wurde damals schon ins Leben gerufen. Sie hat inzwischen manche bittere Not lindern helfen.

Die Anschaffung der Ausrüstung und Gerätschaften wurde später von der Gemeinde übernommen. Zu Ehren sämtlicher Bürgermeister, die seit

Wer Kohlen braucht, in Rüppurr kauft!

KLINGLER K·G
KOHLENHANDELSGESELLSCHAFT

Pfauenstraße 23 **Telefon 3 16 44**
Die leistungsfähige Firma am Platze

Radio- und Elektrohaus
Adolf Karl, Ing.
Karlsruhe-Rüppurr
Rastatter Straße 48 - Telefon 30460

Kunst- u. Bauschlosserei
Eugen Bär
Rüppurr, Gartenstadt, Asternweg 42

Charlotten-Apotheke
K. Schleith
Inh. H. Friederich
Karlsruhe - Rüppurr, Ostendorfplatz
Arzneimittel, Verbandstoffe, Kindernährmittel, Mineralwasser Kosmetika, Homöopathische Spezialpräparate von
Dr. Wilmar Schwabe, Dr. Madaus, Weleda, Heumann

Getränkehandlung und Bierniederlage
Gerhard Huber
Karlsruhe-Rüppurr
Rastatterstraße 73 - Fernruf 31127
Griesbacher Mineralwasser, Sinalco, Fruchtsäfte, Qualitätsbiere des Hofbräuhauses Hatz, Rastatt

Erwin Theilmann
Küferei, Kelterei und Süßmostzubereitung - Hydraul. Obstpresse - Weinverkauf
Rüppurr, Allmendstraße 2

Ludwig Landes
Kachelöfen, Plattenspezialgeschäft
Rüppurr, Fischerstraße 10 - Telefon 30555

Eugen Faas
Gipsergeschäft
Karlsruhe - Rüppurr
Tulpenstr. 29 Telefon 32047

Man merkt sich 3 Adressen
und hat so immer die Gewißheit vorteilhaft zu kaufen:
Am Werderplatz
Werderplatz 40 - 44
Kaiserstraße 86
und in jedem Falle merkt man sich
BROHM
Betten, Möbel, Teppiche, Gardinen

Tankhof Rüppurr
Kurt Zschäckel

Reifen- und Batteriedienst
Wagenpflege
Karlsruhe, Rastatterstr. 43
Ruf 31245

Bestehen der Feuerwehr die Geschicke der Gemeinde geführt haben, sei erwähnt, daß sie jederzeit bestrebt waren, das Feuerlöschwesen zu unterstützen.

Nachdem nun die Feuerwehr eingekleidet war, wurde an die praktische Arbeit gegangen, was den ungeübten Männern nicht immer leicht gefallen sein mag. Unter dem 1. Kommandanten Seeger hatte die junge Wehr einen tüchtigen Instrukteur. Seeger war ein echter Feuerwehrmann und hing an seinem Ideal mit Leib und Seele. Die Mannschaften arbeiteten gerne und mit Sicherheit unter seinem Kommando. Bereits im Jahre 1872 konnte die ausgebildete Wehr zeigen, daß sie auch Aufgaben bewältigen konnte, für die sie nicht ohne weiteres vorbereitet war. Nach längeren Regentagen war die Alb an mehreren Stellen über die Ufer getreten. Um 8 Uhr abends wurde die Feuerwehr alarmiert. Durch geschicktes Eingreifen war die Gefahr einer Überschwemmung in wenigen Stunden gebannt.

Immer wieder traten finanzielle Schwierigkeiten auf. Die niedrigen Beiträge reichten kaum aus, um die laufenden Ausgaben zu bestreiten. Deshalb soll auch die Arbeit der Vereinskassierer besonders lobend erwähnt werden. Manchen Groschen und Pfennig aus eigener Tasche werden sie der Kasse beigesteuert haben, um wieder aus den augenblicklichen Schwierigkeiten herauszukommen. 40 lange Jahre hat Friedrich Fischer, Zimmermann, die Kassiergeschäfte treu und zu aller Zufriedenheit geführt. Viele Sorgen und Nöte werden ihm oft unangenehme Stunden bereitet haben. An dieser Stelle sei diesem schon längst verstorbenen Kameraden der Dank der heutigen Feuerwehr abgestattet. Sein Nachfolger wurde Kamerad Ludwig Fischer, der die Kasse ebenfalls in mustergültiger Weise bis zum Jahre 1948 führte. Auch diesem Kameraden sei der Dank unserer Feuerwehr dadurch abgestattet, daß sein Name in der Vereinschronik besonders erwähnt wird.

Bereits im Jahre 1874 wurde mit vielen Sorgen und Mühen eine Fahne beschafft, die Jahrzehnte das Symbol der Zusammengehörigkeit der „Freiwilligen Feuerwehr Rüppurr" war. Die Fahnenweihe wurde damals im festlich geschmückten Schloßhof begangen. Leider mußte unsere Fahne bei dem Einmarsch der Besatzungstruppen beiseite geschafft werden, weil die Gefahr bestand, daß sie, wie so viele andere Vereinsfahnen, als Trophäe über den Rhein ging. Unter der unfreiwiligen Aufbewahrung hat sie etwas Schaden gelitten, der aber wahrscheinlich behoben werden kann.

Dem tüchtigen Kommandanten S e e g e r wurde die Leitung der „Freiwilligen Feuerwehr Rüppurr" bereits im Dezember 1877 durch seinen frühen Tod entrissen. In den folgenden Jahren trat mehrfach Wechsel bei

LEIPHEIMER & MENDE KARLSRUHE ALTBEKANNTE TUCH- UND STOFFHANDLUNG

Fachgeschäft für sämtliche Elektro- und Radio-Artikel

Max Volz

Staatl. gepr. Elektroingenieur

Karlsruhe-Rüppurr

Breisgaustr. 7 · Telefon 30759

Elektrische
Licht-, Kraft-, Schwachstrom- und
Radio-Anlagen

Karlsruher Isolier-Anstalt uud Kühlraumbau

KARL GÜNTHER

KARLSRUHE-RÜPPURR

Lebrechtstraße 8 — Telefon 31025

Ludwig Stutz

Gravier-Anstalt

Karlsruhe-Rüppurr

MAISCH

wäscht — färbt — reinigt

Langestraße 8 · Telefon 30075

Friedrich Dörflinger Gärtnerei

Karlsruhe-Rüppurr – Hegaustraße 12

empfiehlt:

Blühende Pflanzen aller Art, sowie alle Arten Setzlinge
Buketts und Binderei in jeder Ausführung

Geschichte der Freiwilligen Feuerwehr Rüppurr

Von Stadtamtsrat August Furrer

Jubiläumsjahre bilden im Vereinsleben stets gewisse Höhepunkte, insbesondere dann, wenn es sich um gemeinnützige Vereine wie die Feuerwehr handelt. Sie sind aber auch Marksteine auf dem Vereinsweg, an denen man gerne Halt macht und die in der zurückliegenden Zeit ausgeübte Tätigkeit überblickt und einer objektiven Kritik unterzieht. Manche ernsten, aber auch heiteren Begebenheiten, die inzwischen dem Gedächtnis unserer Generation entschwunden sind, werden wieder lebendig, besonders wenn wir uns an die Namen von Kameraden und Weggenossen erinnern, die inzwischen längst ihre letzte Ruhestätte bezogen haben, aber wegen ihrer tapferen Haltung als Feuerwehrmann in der Chronik der Feuerwehrgeschichte festgehalten sind.

Die Tätigkeit unserer Vorfahren als Feuerwehrmänner geschah unter ganz anderen und viel schwierigeren Verhältnissen und Voraussetzungen wie heute, bestand doch damals kein Versicherungsschutz für die beim Brand erlittenen Unfälle und Sachschäden. Wir haben deshalb umsomehr die Verpflichtung, während unserer Jubiläumstage erneut mit Dank und Anerkennung der Gründer unserer „Freiwilligen Feuerwehr" und ihres selbstlosen tapferen Einsatzes im Dienst der Allgemeinheit zu gedenken.

Wie in einigen anderen Ortschaften des Landkreises Karlsruhe, vor allem Durlach, Mühlburg und Daxlanden, war der Gedanke und der Wille zur Gründung einer „Freiwilligen Feuerwehr" auch in den Kreisen der Bevölkerung von Rüppurr um die Mitte des vorigen Jahrhunderts bereits lebendig. Doch war in der Kasse der armen Gemeinde meistens Ebbe und der Großteil der Bevölkerung lebte damals in sehr ärmlichen Verhältnissen, so daß die Gründung wegen finanzieller Schwierigkeiten immer wieder hinausgeschoben werden mußte. Erst ein am Pfingstsonntag 1870 ausgebrochener größerer Brand in dem einer Witwe gehörigen Wohnhaus im Stockgäßchen (heutiges Wohnhaus mit Farrenstall) gab den letzten Anstoß zur Gründung einer „Freiwilligen Feuerwehr". So fanden sich am 26. 6. 1870 im ehemaligen Rathaus 95 beherzte Männer zusammen, die trotz mancherlei Schwierigkeiten die „Freiwillige Feuerwehr Rüppurr" gründeten. Zweck und Ziel ihrer Aufgaben war, den Rüppurrer Bürgern und wenn die Not es verlangte, auch den Nachbarorten in Feuers- und Wassernot zu helfen und ihr Eigentum zu schützen und zu retten.

Der erste Verwaltungsrat bestand aus folgenden Mitgliedern:
Leonhard Seeger, Heinrich Furrer, Bürgermeister H. Furrer, Karl Kornmüller, Adrian van Venroy, Christof Fischer, Karl Reinbold, Ludwig Fischer.

Die Gründung einer „Freiwilligen Feuerwehr" war in damaliger Zeit mit großen Opfern verbunden, zumal sich jeder Feuerwehrmann auf seine eigenen Kosten einkleiden mußte. Um die Kosten für die ersten An-

Waren zur gesunden Lebensführung
zur Diät und Körperpflege

»Neuleben«

erhalten Sie bei fachmännischer Bedienung und Beratung in unserer Filiale
Göhrenstraße 19, neben Metzgerei Bischoff
Geschäftszeit täglich 8—13 und 15—19 Uhr
Reformhaus bei der Hauptpost · Filiale Karlsruhe-Rüppurr
Telefon 2 46 31

HEINRICH OSTER
KARLSRUHE-RÜPPURR
Filiale Dammerstock
Maria Matheis-Str. 5
Haus- und Küchengeräte
Eisenwaren · Glas und Porzellan

Reinhold Oppenländer
Papierwaren
Spielwaren
Bücher
Tabakwaren
WB-Toto-Annahme
Karlsruhe-Rüppurr
Ostendorfplatz 3

Hubert Krautwurst
FRISEUR
RÜPPURR, PFAUENSTR. 27

A. Reiser
Feinkost
Lebensmittel
Obst — Gemüse
Rüppurr · Diakonissenstraße 14
Telefon 3 20 09

Jederzeit dienstbereit!
Rosen-Apotheke
Inhaber: Dr. J. Ketteler
hinter der Christ-König-Kirche
Anfertigung aller Kassenrezepte
Arzneimittel · Homöopathie
Mittel zur Kinder- und Krankenpflege · Verbandstoffe · Kosmetik
Kindernährmittel · Mineralwässer

Gerhard Herz
STRICKEREI
empfiehlt sich in
Neuanfertigung von
Strickwarenoberbekleidung
Karlsruhe-Rüppurr
Nikolausstraße 8 · Telefon 30770

schaffungen an Geräten bestreiten zu können, nahm der Verwaltungsrat von der „Spar- und Leihkasse Rüppurr" ein Darlehen auf. Interessant dürfte für uns der Schuldschein hierüber sein.

Schuldschein.

Die unterzeichneten Vorstandsmitglieder der Feuerwehr dahier mit den unterzeichneten Mitgliedern bekennen hiermit, von der Spar- und Leihkasse dahier ein Anlehen von 500 fl., sage

Fünfhundert Gulden

heute erhalten zu haben und versprechen zugleich, dieses Darlehen nach den Begünstigungen der Sparkassengesetze wieder heimzuzahlen und jährlich mit 5 % verzinsen zu wollen.

Rüppurr, den 2. August 1871.

Vorstandsmitglieder: Leonhard Seeger, Heinrich Furrer, Bürgermeister Furrer, Karl Kornmüller, A. van Venroy, Christof Fischer, Karl Reinbold, Ludwig Fischer.

Mitglieder: Joh. Fr. Kornmüller, Christian Firscher, Johann Bohraus, Friedrich Kötzle, Paul Kiefer, Jakob Fischer, Jakob Hohn, Christian Hochmuth, Christian Bohraus, Andreas Kötzle, Wilhelm Kiefer, Johann Wagner.

Im Verhätnis zu dem damaligen Geldwert und den Verdienstmöglichkeiten der Schuldner waren diese 500 Gulden eine sehr große Summe, die der Vorstandschaft wahrscheinlich manche schlaflosen Nächte und viel Kopfzerbrechen bereitet haben wird. Man muß den Mut jener Männer bewundern, die ein solches Wagnis eingingen. Der zähe Geist jedoch, der den Rüppurrer Geschlechtern schon immer eigen und der ihnen auch bei der historischen Entwicklung ihres Heimatdorfes von großem Nutzen war, hatte im Interesse der edlen Sache und im Kampf mit allem „Wenn und Aber" den Sieg davongetragen.

Die laufenden Ausgaben des Korps wurden durch Erhebung von Monatsbeiträgen bestritten. Anfänglich wurden von jedem Mitglied 12 Kreuzer pro Monat erhoben. Nachdem im Jahre 1875 die neuen Geldmünzen eingeführt worden waren, wurde der Beitrag auf 34 Pfennig pro Monat festgesetzt. Die heute noch bestehende Sterbekasse wurde damals schon ins Leben gerufen. Sie hat inzwischen manche bittere Not lindern helfen.

Die Anschaffung der Ausrüstung und Gerätschaften wurde später von der Gemeinde übernommen. Zu Ehren sämtlicher Bürgermeister, die seit

Wer Kohlen braucht, in Rüppurr kauft!
KLINGLER K·G
KOHLENHANDELSGESELLSCHAFT
Pfauenstraße 23 **Telefon 31644**
Die leistungsfähige Firma am Platze

Radio- und Elektrohaus
Adolf Karl, Ing.
Karlsruhe-Rüppurr
Rastatter Straße 48 - Telefon 30460

Kunst- u. Bauschlosserei
Eugen Bär
Rüppurr, Gartenstadt, Asternweg 42

Charlotten-Apotheke
K. Schleith
Inh. H. Friederich
Karlsruhe - Rüppurr, Ostendorfplatz
Arzneimittel, Verbandstoffe, Kindernährmittel, Mineralwasser Kosmetika, Homöopathische Spezialpräparate von
Dr. Wilmar Schwabe, Dr. Madaus, Weleda, Heumann

Getränkehandlung und Bierniederlage
Gerhard Huber
Karlsruhe-Rüppurr
Rastatterstraße 73 - Fernruf 31127
Griesbacher Mineralwasser, Sinalco, Fruchtsäfte, Qualitätsbiere des Hofbräuhauses Hatz, Rastatt

Erwin Theilmann
Küferei, Kelterei und Süßmostzubereitung - Hydraul. Obstpresse - Weinverkauf
Rüppurr, Allmendstraße 2

Ludwig Landes
Kachelöfen, Plattenspezialgeschäft
Rüppurr, Fischerstraße 10 - Telefon 30555

Eugen Faas
Gipsergeschäft
Karlsruhe - Rüppurr
Tulpenstr. 29 Telefon 32047

Man merkt sich 3 Adressen
und hat so immer die Gewißheit vorteilhaft zu kaufen:
Am Werderplatz
Werderplatz 40 - 44
Kaiserstraße 86
und in jedem Falle merkt man sich
BROHM
Betten, Möbel, Teppiche, Gardinen

Tankhof Rüppurr
Kurt Zschäckel
Reifen- und Batteriedienst
Wagenpflege
Karlsruhe, Rastatterstr. 43
Ruf 31245

Bestehen der Feuerwehr die Geschicke der Gemeinde geführt haben, sei erwähnt, daß sie jederzeit bestrebt waren, das Feuerlöschwesen zu unterstützen.

Nachdem nun die Feuerwehr eingekleidet war, wurde an die praktische Arbeit gegangen, was den ungeübten Männern nicht immer leicht gefallen sein mag. Unter dem 1. Kommandanten Seeger hatte die junge Wehr einen tüchtigen Instrukteur. Seeger war ein echter Feuerwehrmann und hing an seinem Ideal mit Leib und Seele. Die Mannschaften arbeiteten gerne und mit Sicherheit unter seinem Kommando. Bereits im Jahre 1872 konnte die ausgebildete Wehr zeigen, daß sie auch Aufgaben bewältigen konnte, für die sie nicht ohne weiteres vorbereitet war. Nach längeren Regentagen war die Alb an mehreren Stellen über die Ufer getreten. Um 8 Uhr abends wurde die Feuerwehr alarmiert. Durch geschicktes Eingreifen war die Gefahr einer Überschwemmung in wenigen Stunden gebannt.

Immer wieder traten finanzielle Schwierigkeiten auf. Die niedrigen Beiträge reichten kaum aus, um die laufenden Ausgaben zu bestreiten. Deshalb soll auch die Arbeit der Vereinskassierer besonders lobend erwähnt werden. Manchen Groschen und Pfennig aus eigener Tasche werden sie der Kasse beigesteuert haben, um wieder aus den augenblicklichen Schwierigkeiten herauszukommen. 40 lange Jahre hat Friedrich Fischer, Zimmermann, die Kassiergeschäfte treu und zu aller Zufriedenheit geführt. Viele Sorgen und Nöte werden ihm oft unangenehme Stunden bereitet haben. An dieser Stelle sei diesem schon längst verstorbenen Kameraden der Dank der heutigen Feuerwehr abgestattet. Sein Nachfolger wurde Kamerad Ludwig Fischer, der die Kasse ebenfalls in mustergültiger Weise bis zum Jahre 1948 führte. Auch diesem Kameraden sei der Dank unserer Feuerwehr dadurch abgestattet, daß sein Name in der Vereinschronik besonders erwähnt wird.

Bereits im Jahre 1874 wurde mit vielen Sorgen und Mühen eine Fahne beschafft, die Jahrzehnte das Symbol der Zusammengehörigkeit der „Freiwilligen Feuerwehr Rüppurr" war. Die Fahnenweihe wurde damals im festlich geschmückten Schloßhof begangen. Leider mußte unsere Fahne bei dem Einmarsch der Besatzungstruppen beiseite geschafft werden, weil die Gefahr bestand, daß sie, wie so viele andere Vereinsfahnen, als Trophäe über den Rhein ging. Unter der unfreiwilligen Aufbewahrung hat sie etwas Schaden gelitten, der aber wahrscheinlich behoben werden kann.

Dem tüchtigen Kommandanten Seeger wurde die Leitung der „Freiwilligen Feuerwehr Rüppurr" bereits im Dezember 1877 durch seinen frühen Tod entrissen. In den folgenden Jahren trat mehrfach Wechsel bei

Fachgeschäft für sämtliche Elektro- und Radio-Artikel

Max Volz

Staatl. gepr. Elektroingenieur

Karlsruhe-Rüppurr

Breisgaustr. 7 · Telefon 30759

Elektrische
Licht-, Kraft-, Schwachstrom- und
Radio-Anlagen

Karlsruher Isolier-Anstalt uud Kühlraumbau

KARL GÜNTHER

KARLSRUHE-RÜPPURR

Lebrechtstraße 8 — Telefon 31025

Ludwig Stutz

Gravier-Anstalt
Karlsruhe-Rüppurr

MAISCH

wäscht — färbt — reinigt
Langestraße 8 · Telefon 30075

Friedrich Dörflinger Gärtnerei

Karlsruhe-Rüppurr - Hegaustraße 12

empfiehlt:
Blühende Pflanzen aller Art, sowie alle Arten Setzlinge
Buketts und Binderei in jeder Ausführung

den Kommandanten ein, was sich leider auch auf die Entwicklung der Feuerwehr ungünstig auswirkte. Durch die Wahl des Gemeinderats Jakob Hohn zum 1. Kommandanten im Juli 1883 wurde die Krise behoben und die Zahl der Mitglieder stieg wieder an. Das Korps erfuhr unter seiner Leitung einen solchen Zuwachs, daß bei Bränden auf die nicht uniformierten Hilfsmannschaften verzichtet werden konnte. Ihm zur Seite stand sein Stellvertreter, Architekt Wilhelm Fischer, der seinem Kommandanten nach 20 Jahren Dienst an dessen Grabe Worte der höchsten Anerkennung widmete. Heute noch ist Kommandant Hohn bei Vielen in bester Erinnerung. Den Wahlspruch der Feuerwehr: „Einer für Alle, Alle für Einen" hat er durch seine Arbeit im Dienste der Feuerwehrsache in die Tat umgesetzt.

Als Nachfolger des verstorbenen Kommandanten Hohn wurde im Jahre 1903 dessen bisheriger Stellvertreter, Architekt Wilhelm Fischer, gewählt. Kommandant Fischer bekleidete diesen Posten 33 Jahre lang, bis zum Jahre 1936, zu welchem Zeitpunkt sämtliche Freiwillige Feuerwehren von Groß-Karlsruhe in seine Hand vereinigt wurden. Wie er im Besonderen für die „Freiwillige Feuerwehr Rüppurr" wirkte, kann in diesem engen Rahmen nicht genügend gewürdigt werden. Sein Name wird in der Geschichte der Freiwilligen Feuerwehren von Rüppurr und von Groß-Karlsruhe stets einen Ehrenplatz einnehmen, denn sein Leben stand hauptsächlich im Dienste der Feuerwehr. Zum Zeichen seiner Wertschätzung wurde er 1937 zum Ehrenkommandanten ernannt. Es ist uns allen eine große Freude, ihn heute noch rüstig und für die Feuerwehrsache sich interessieren, unter uns zu sehen. Sein langjähriger Adjutant und Stellvertreter, Brunnenmeister Leopold Schäfer, soll wegen seiner besonderen Verdienste im Aufbau und der Förderung der Rüppurrer Wehr hier ebenfalls lobend erwähnt werden. Leider hat auch diesen tüchtigen Feuerwehrmann der unerbittliche Tod zu früh aus unseren Reihen gerissen.

Nachdem Kommandant Fischer 1936 an die Spitze sämtlicher Freiwilligen Feuerwehren von Groß-Karlsruhe gestellt worden war, trat dessen Sohn, Bauunternehmer Gustav Fischer, als Kommandant der Rüppurrer Wehr in die Fußstapfen seines Vaters. Es war eine Selbstverständlichkeit, daß auch er sich, wie sein Vater, zu einem tüchtigen Feuerwehrmann und Kommandanten entwickelte, nachdem er lange Jahre eine vortreffliche Schule im Feuerlöschwesen genossen hatte. Auch ihm sei an dieser Stelle der Dank der heutigen Wehr ausgesprochen.

Nach der im Jahre 1907 erfolgten Eingemeindung von Rüppurr in die Stadtgemeinde Karlsruhe wurde nach § 18 der Eingemeindungsbestim-

Besucht das *Regina*-Lichtspieltheater Rüppurr

Lange Straße, Ecke Lüßowstr.

Täglich Vorstellungen 20.30 Uhr
Sonn- und Feiertags 18.00 und 20.30 Uhr
Samstags 22.30 Uhr Spätvorstellung

Koffer-Müller
Reiseartikel und Lederwaren
Karlsruhe / Baden · Waldstraße 45
Größte Auswahl in Koffern, Aktenmappen und Damentaschen

Erwin Möller
SCHUHMACHEREI
Karlsruhe-Rüppurr · Langestr. 67

Otto Zimmermann
GIPSERMEISTER
Karlsruhe-Rüppurr, Langestr. 14

Karl Fischer
METZGERMEISTER
Karlsruhe-Rüppurr, Pfauenstr. 38

Wirtschaft „Zum grünen Baum"
Wilhelm Quitz
Karlsruhe-Rüppurr
Rastatter Straße 23

Wilhelm Lauser
LEBENSMITTEL
FEINKOST
Karlsruhe-Rüppurr
Ostendorf-Platz 4 · Tel. 30988

Qualitäts-Schuhe
in großer Auswahl
finden Sie bei
Schuh-Mayer
Ostendorf-Platz

60 Jahre M. Ingold
HERRENBEKLEIDUNG

mungen die Rüppurrer Wehr in die „Freiwillige Feuerwehr Karlsruhe" mitübernommen. Jedoch hielt sie ihre volle Selbständigkeit, auch hinsichtlich ihrer sozialen Einrichtungen. Zu jener Zeit besaß unsere Wehr die höchste Mitgliederzahl von 130 aktiven Feuerwehrleuten. Da diese Zahl aus technischen Gründen nicht überschritten werden durfte, jedoch immer noch Neuanmeldungen einliefen, mußten sogar Wartelisten angelegt und geführt werden. Manche Kameraden mußten viele Monate, sogar Jahre warten, bis sie ihrem Wunsch entsprechend in die Wehr eingereiht werden konnten. Unsere heutige Jugend sollte sich hieran ein Beispiel nehmen. Doch zurück zur Vereinschronik.

Bei dem 15jährigen Stiftungsfest im Jahre 1885 wurden mehrere Kameraden mit der Erinnerungsmedaille für 15jährigen freiwilligen Feuerwehrdienst ausgezeichnet. Zehn Jahre später, am 23. 6. 1895, wurde das 25jährige Jubiläum festlich begangen. Vertreter der damaligen Großherzogl. Regierung waren anwesend, die einer größeren Anzahl Kameraden Ehrenzeichen verleihen konnten.

Die Zeit stand in Hinkunft für die Wehr in Rüppurr nicht still. Eine intensive Ausbildung bei den regelmäßig durchgeführten Übungen verschaffte ihr fachliches Rüstzeug, das sie befähigte, bei mehreren großen und kleineren Bränden erfolgreich eingreifen zu können.

Einen Höhepunkt bildete wieder das am 3. und 4. 7. 1910 abgehaltene 40jährige Jubiläum. Neben der gesamten Bevölkerung unseres Vorortes nahmen alle Wehren des Kreises Karlsruhe daran teil. Auch auf diesem Jubiläumsfest konnten wieder mehrere Kameraden mit Ehrenzeichen für 40- und 25jährige Zugehörigkeit ausgezeichnet werden. Noch lange Zeit wurde von diesem gutorganisierten und harmonisch verlaufenen Feuerwehrfest gesprochen.

Mit dem Ausbruch des Weltkrieges 1914 wurde eine große Anzahl aktiver Mitglieder unserer Wehr zum Heer einberufen, darunter auch ihr tüchtiger Kommandant Fischer. Ältere Kameraden, die bereits im „Ruhestand" lebten, sprangen in die Bresche, so daß der Dienstbetrieb in nahezu vollem Umfange aufrecht erhalten werden konnte. Leider kamen viele der Ausgerückten nicht mehr zurück. Irgendwo in Europas Gefilden deckt sie der kühle Rasen. Aber vergessen sind sie deshalb nicht. Ihre Namen und ihre Taten werden in der Geschichte der „Freiwilligen Feuerwehr Rüppurr" stets in dankbarer Erinnerung festgehalten bleiben.

Die allgemeinen politischen Wirrnisse in den ersten Nachkriegsjahren nach 1918 hatten auf die Entwicklung und den Geist unserer Wehr wenig

Wirtschaft und Metzgerei **„Zum Eichhorn"**
Inh.: Karl Fischer jr. Metzger und Wirt
Karlsruhe-Rüppurr · Rastatter Straße 34

Reichhaltiger Mittag- und Abendtisch · Schrempp-Printz Bier
Gepflegte Weine · Feinste Fleisch- und Wurstwaren

Feuerwehr-Uniformen
und Zubehör

Georg Wilh. Arzt
KARLSRUHE (BADEN)
Vorholzstr. 19
Telefon 24217
Bitte Offerten einholen!

Georg Paul, Nachf.
Heinrich u. W. Schifferer
Uhrmacher und Optikermeister
Uhren
Optik - Schmuck
Karlsruhe · Marienstraße 33

Spezialhaus für Herrenkleidung
Sportkleidung · Berufskleidung
Eigene Herstellung
preiswert und gut!

Bekleidungshaus
Pahr
Kronenstr. 49 und 53

Xaver Irnstetter
Milch- und Molkerei-Produkte
Rüppurr, Göhrenstr. 17

Rettig & Köhler
Eisenhandlung
Ettlingen (Baden)

Josef Haas Nachfolger Karl Mohrhardt
Blechnerei — Installationen
Sanit. Anlagen · Brunnenbau
Rüppurr · Pfauenstraße Nr. 20

Küchen-Gasherde · Zimmeröfen
Beim Fachmann stets nur kaufe ein
er wird Dein bester Berater sein!

Arthur Dewerth
Kurz-, Weiß- und
Wollwaren
Rüppurr, Diakonissenstr. 2

35 jähriges Geschäfts-Jubiläum
Karl Fritz
Herrenschneiderei
Rüppurr · Diakonissenstraße 15

Ihre Notwendigkeit war historisch nachgewiesen. Nachdem der auf dem Volke lastende Druck gewichen war, wurde es äußerst schwer, wieder Männer zu finden, die sich wieder freiwillig unterordneten und die gewillt waren, unter einem einheitlichen Kommando ihren Mitmenschen in Feuersnot zu dienen und zu helfen. Trotz aller fast unüberwindlich scheinenden Schwierigkeiten mußte der Anfang gemacht werden. Die Notwendigkeit einer Wiedererstehung der Freiwilligen Feuerwehr wurde damals auch von der Stadtverwaltung Karlsruhe anerkannt und die Bestrebungen zur Neuerstehung insbesondere durch Oberbürgermeister Veit und der damaligen Stadtverwaltung unterstützt und gefördert. Der kleine Rest der noch dienstfähigen alten Feuerwehrleute ließ nicht locker und alle erklärten sich sofort bereit, wieder mitaufzubauen. In einer von dem damaligen Leiter des Bezirksverwaltungsamtes, Amtsvorstand Furrer, und dem Bezirksvorsteher Eberhard-Rüppurr einberufenen Versammlung wurde nach einem vorzüglichen Referat des Kommandanten der Berufsfeuerwehr Karlsruhe, Herrn Seiler, die „Freiwillige Feuerwehr Karlsruhe-Rüppurr" am 3. November 1945 wieder ins Leben gerufen. Zum 1. Kommandanten wurde Wilhelm Hochmuth und zu dessen Stellvertreter Friedrich Hohn gewählt. Ihnen sowie den mitanwesenden alten Feuerwehrleuten, Ludwig Fischer, Albert Bischoff, Karl Fischer, Karl Graf, Gustav Fischer, Ludwig Schöchle, Friedrich Kiefer, Hermann Wittmer, Wilhelm Schnäbele, Christof Schumm und einigen Anderen, sei für ihren tatkräftigen Willen bei der Wiederbegründung herzlichst gedankt.

Am 17., 18. und 19. 6. 1950 wurde das 80jährige Stiftungsfest gefeiert. Kommandant Ludwig Schöchle und sein Stellvertreter Friedrich Hohn haben nichts unversucht gelassen, das Fest in großem Rahmen durchzuführen. Namhafte Persönlichkeiten, sämtliche Rüppurrer Vereine und fast die ganze Einwohnerschaft unseres Stadtteils bekundeten durch ihre Teilnahme am Fest ihre Verbundenheit zur Freiwilligen Feuerwehr Rüppurr.

Im Januar 1952 wurde von der Generalversammlung das Amt des 1. Kommandanten Bäckermeister Eduard Bayer übertragen. Kamerad Ludwig Schöchle, der zu dieser Zeit im Krankenhaus lag, wurde in Anerkennung seiner besonderen Verdienste um die Feuerwehr zum Ehrenkommandanten ernannt.

Kommandant Eduard Bayer hat sich nicht nur die Weiterschulung der Aktiven, sondern ganz besonders die Förderung des Spielmannszuges durch Anschaffung von Instrumenten angelegen sein lassen. Das Spielmannszug-Treffen am 21., 22. und 23. 6. 1952 in Rüppurr anläßlich

Wo Musik gepflegt wird
erinnert man sich immer gern an das Musikhaus Schlaile mit seiner reichen Auswahl, seinem weitgehenden Kundendienst und den günstigen Ratenkaufmöglichkeiten

MUSIKHAUS
Schlaile
gegr. 1905
Karlsruhe, jetzt wieder Kaiserstr. 175

Musikinstrumente aller Art
Pianos, Flügel und Harmonien
Schallplatten, Noten
Rundfunk
Fernsehen
Eig. Reparaturwerkstätten

Adolf Weber Baugesellschaft
Inhaber: Adolf Weber
Hoch-, Tief-, Beton- u. Stahlbetonbau
Karlsruhe-Rüppurr
Pfauenstraße 3 · Tel.31946
Karlsruhe
Georg-Friedrich-Straße 28
Telefon 25658

Ludwig Graf
Brot- und Feinbäckerei
Rüppurr · Lange Straße 3
Telefon 31395

Friedrich Fischer
Stempelfabrik, Gravieranstalt
Gummiklischee
Gegründet 1876
Karlsruhe · Herrenstr.29 · Tel. 26157

Gebr. Ufer KG · Karlsruhe
Stahle für alle Verwendungszwecke · Blankstahle
Stahldrähte · Stahlbleche · Werkzeuge und
Maschinen für Metall-, Holz- und Gesteins-
bearbeitung · Komplette Werkstatteinrichtungen
Karlsruhe i.B. · Herrenstraße 31-33 · Telefon 27422

Paul Trude
Diplom-Optiker · Augenglas-Spezialist
KARLSRUHE i. B.
Herrenstraße 34

Gottfried Dummel
Mechanische Glaserei
und Schreinerei
Karlsruhe-Rüppurr · Gartenstadt

Otto Haas · Karlsruhe
Blechner- und Installateurmeister
Sanitäre Anlagen · Blechnerei
Lüftungsanlagen
Karlsruhe — Werderstraße 18 — Telefon 24463

der 50. Wiederkehr des Tages der Gründung des Rüppurrer Spielmannszuges erbrachte den Beweis seiner großen Leistungsfähigkeit.

Als besonders dringlich sieht der Kommandant Eduard Bayer die Schaffung eines neuen Feuerwehr-Gerätehauses. In vielen Eingaben an die maßgebenden Stellen hat er die Unzulänglichkeit des Feuerwehrhäuschens in der Allmendstraße dargelegt und die Errichtung eines neuen, allen Erfordernissen entsprechenden Feuerwehr-Gerätehauses verlangt. Sein Streben nach Erstellung eines neuen Gerätehauses liegt nicht nur im Interesse seiner Kameraden, sondern auch im Interesse der Einwohnerschaft, die die Freiwillige Feuerwehr Rüppurr auf dem höchsten Stand der Einsatzfähigkeit wissen möchte. Leider ist der Wunsch des Kommandanten, mit dem 85jährigen Stiftungsfest die Einweihung des Gerätehauses verbinden zu können, nicht in Erfüllung gegangen. Nach Verlautbarungen amtlicher Stellen darf jedoch damit gerechnet werden, daß dem Vorschlag der Rüppurrer Wehr entsprechend, das neue Feuerwehr-Gerätehaus auf dem Gartengelände beim alten Schulhaus an der Langestraße erstellt wird.

Schließlich darf der Bericht damit beendet werden, daß die Freiwillige Feuerwehr Rüppurr stets bemüht ist, den ihr gestellten Aufgaben gerecht zu werden und ihre Pflichten treu und gewissenhaft zu erfüllen.

Berücksichtigen Sie bei Ihren Einkäufen die Inserenten unseres Festbuches

Bitte beachten, daß die **Spar-und Darlehenskasse eGmbH Rüppurr**
Rastatter Str.26 am Ort ist, alle Bankgeschäfte durchführt und zinsliche Vorteile bietet
Ist auch Zahlstelle der Bad. Beamtenbank Karlsruhe eGmbH.

Südstadt-Vulkanisier-Werkstätte
August Kirchgäßner
VULKANISIERMEISTER
Karlsruhe · Werderstraße 98-100 · Fernsprecher 24761

Neue Reifen aller Fabrikate
Reifenerneuerung
Reifenreparaturen
Fachmännische Bedienung
Allerbilligste Berechnung

Artur Galle MECH. WERKSTÄTTE
Fahr- und Motorradreparaturen — Zubehör
Sämtliche Markenfahrräder und Mopeds
Auch ohne Anzahlung und bei kleinsten Wochenraten erhalten Sie bei mir ein Markenrad.
Mopedverleih — Führerscheinfrei ab 16 Jahre —
Alles bei billigster Berechnung!
KARLSRUHE-RUPPURR, LANGESTRASSE 22 — TELEFON 3 03 44

Oskar Wessbecher
MALERMEISTER
Alle Anstriche — Lackieren
Tapezieren — Schriften
Karlsruhe-Rüppurr
Pfauenstraße 60 · Telefon 31495

Ernst Fix
ZIMMERGESCHÄFT
Ausführung von:
Zimmerei-, Treppenbau-, Hallenbau- und Bauschreiner-Arbeiten
KARLSRUHE - RÜPPURR
Hegaustraße 11 - Telefon 32336

Julius Gretschmann Steinmetzbetrieb u. Kunststeinfabrikation
Steinmetzmeister
Grabdenkmäler und Einfassungen
Treppen und Werksteine für Bauten aller Art
RÜPPURR, Pfauenstr. 19 — Telefon 30561 — Lager EGGENSTEIN — Telefon 26133

Metzgerei und Wirtschaft
„Zähringer Löwen"
Fritz Kraft
KARLSRUHE-RÜPPURR

Reste Ott
KARLSRUHE - RÜPPURR
Rastatter Straße 58 · Tel. 32274

E. Rausch & Sohn
Beschläge
Werkzeuge
Garderoben
Karlsruhe, Waldstraße 52
Telefon 23623

BAUGESCHÄFT
Wilhelm Fischer
Inh.: Gustav Fischer / Gegr. 1884
Hoch-, Tief- und Betonbau
Rüppurr, Rastatter Straße 63

Seit über 56 Jahren geht man zu
DAS FÜHRENDE
Modehaus
FÜR DIE FAMILIE

KARLSRUHE — MARKTPLATZ

WÄSCHEHAUS
Werner Schmitt
Karlsruhe, Kaiserstraße 189
Das Spezialhaus für Korsetts

GASTHAUS
„Zum Kaiser Friedrich"
Das Haus der anerkannt guten Speisen
Huttenkreuz-Bier
Ia Weine - Mäßige Preise
Inhaber: **Leopold Schäfer**
Rüppurr, Rastatter Straße 116
Telefon 3 00 23

Ludwig Fischer LEBENSMITTEL
Rüppurr, Lützowstr 14 a · Telefon 3 19 64
Die guten Weine aus der Edeka-Kellerei
Spirituosen — Pralinen in großer Auswahl

Handschuh Häffele
ROECKL-HANDSCHUHE
KARLSRUHE, HERRENSTR. 20

Fr. Speck & Söhne
Bau- und Möbelschreinerei
Rastatter Straße 106 · Tel. 31224

WOLF-BRÄU
KARLSRUHE

Export-Bier — Doppel-Märzen
Brauerei - Ausschank am Werderplatz

Foto Krüger
RÜPPURR · Lange Straße 22

Das Fachgeschäft für den sparsamen Amateur
Apparate · Zubehör-Filme

Entwickeln · Kopieren · Vergrößern

Eduard Wieland
Karosserie- und Wagenbau
Hydraulische Obst-Kelterei
Süßmostzubereitung

36

RÜPPURR
Lange Str. 7
Telef. 3 13 78

Obst- und Gartenbauverein
Karlsruhe-Rüppurr — Telefon 32155
Verkauf v. Sämereien, Obstbäumen, Baum- u. Strauchpfähl., Schädlingsbekämpfungsmitteln, Dünge- und Futtermitteln
Verkaufsstelle: Rastatter Straße 40

Haus für Papier- und Bürobedarf
E. Dewerth
Rüppurr, Herrenalber Str. 41, Tel. 31373
Schreibmaschinen · Büromöbel · Drucksachen

Wo mache ich meinen Spaziergang hin? **In das vorzügliche**
ff. Wolf-Bier — Ia Weine
Hausmacher Wurstwaren
Klubheim
der RFG 04 · (Sportplatz)
Kalte und warme Speisen zu jeder Tageszeit — Inh. Fritz Kling jr.

Elegante
Pelzmäntel
neueste Modelle

Kaiserstraße 38
Telefon 6 02 03

Fahrrad-Jakob
Das Fachgeschäft für Mopeds
Fahrräder · Ersatzteile · Hilfsmotore
Karlsruhe · Marienstraße 20
Neben der Schauburg · Ruf 6 00 52

Käthe Schickling
Milch- und
Molkerei-Produkte
RUPPURR — Im Grün 8
Telefon 3 17 06

Druck: Otto Nees, Druckerei · Karlsruhe-Neureut · Klammweg 2 (verl. Erzbergerstraße) Tel. 26103