Freiwillige Feuerwehr Karlsruhe-Rüppurr

90 jähriges STIFTUNGSFEST

verbunden mit Spielmannszugtreffen
und Wertungsspielen

11. bis 13. Juni 1960

Optik - Hörgeräte - Foto

J. u. E. Rameil

Augenoptikermeister
KARLSRUHE-RUPPURR
Ostendorfplatz 5 · Tel. 31079

Lieferant aller Krankenkassen

Ausführung sämtl. Amateurarbeiten in Schwarz-Weiß und Color

SEIT : 1858

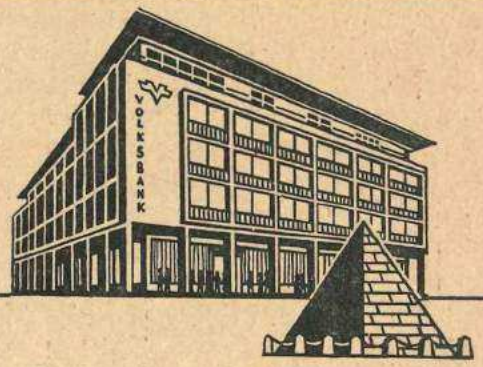

VOLKSBANK KARLSRUHE
E · G · M · B · H ·
HAUPTGESCHÄFT MARKTPLATZ · RUF 26991

Zweigstellen:
Mühlburg, Am Entenfang 6 · Knielingen, Saarlandstraße 79
Rintheim, Brettener Straße 2 · Eggenstein, Hauptstraße 104
Forchheim, Hauptstraße 36 · Weingarten, Marktplatz 4

Dankesgruß der Stadt Karlsruhe

Schützen und Helfen in der Not sind die hohen Ideale, die von den Freiwilligen Feuerwehren praktiziert werden. Ein guter Bürgergeist herrscht in ihnen: Das Wissen um die Kraft der Gemeinschaft und um das Verlorensein des Einzelnen. Die Karlsruher erfüllt zu Recht mit Stolz, daß sich im Raum ihrer Heimat dieser gute Bürgersinn zu Taten in mancherlei Gestalt formierte und so auch die erste Freiw. Gemeinde-Feuerwehr überhaupt im Jahre 1846 in K'he-Durlach gegründet wurde. Die Erinnerung daran schmälert die Verdienste der nun ebenfalls schon 90 Jahre bestehenden Freiwilligen Feuerwehr Rüppurr nicht, sondern sie weist auf, wieviel mehr noch wir heute in unserer Stadt miteinander verbunden sind, und wie trotzdem jeder Stadtteil seine eigene Tradition und sein eigenes Bürgerleben bewahrt hat. Dies mag uns alle mit froher Genugtuung erfüllen. Denn bei einer kommunalen Gemeinschaft ist es wie bei einem Orchester: Die voll tönende Harmonie entsteht nur durch den Zusammenklang verschiedenartiger Instrumente. Die Freiwilligen Feuerwehren haben diese Erkenntnis bei vielen Großeinsätzen Tatsache werden sehen, wenn sie, wie die Jubilarin, sich so viele Jahre in den Dienst der Gemeinschaft stellten. Wir danken der Freiwilligen Feuerwehr Karlsruhe-Rüppurr herzlich für das Vorbild, das sie in der langen und durch mehrere Kriege erschwerten Zeit ihres Bestehens gab. Ich wünsche ihr und uns eine friedlichere Zukunft. An Gelegenheiten, den Mannesmut und die Bürgertreue zu beweisen, wird es auch dann nicht mangeln. Wir werden uns den Aufgaben immer gewachsen fühlen, wenn wir uns auf sie vorbereiten. Daß sich die Freiwillige Feuerwehr Karlsruhe-Rüppurr in diesem Sinne betätigte, dankt ihr die ganze Stadt.

G. Klotz
Oberbürgermeister

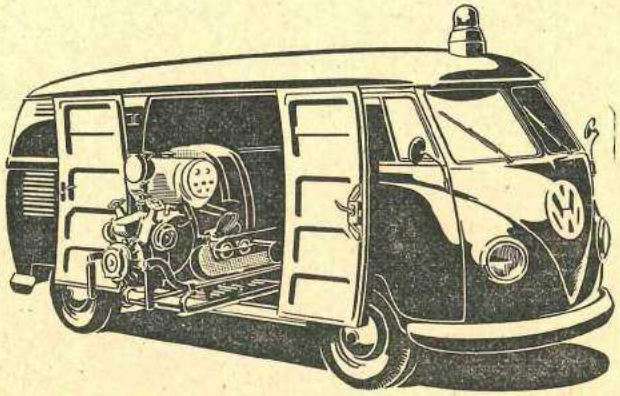

Das VW-Feuerlöschfahrzeug TSF-T ist in seinen Abmessungen, in Gewicht, Konstruktion und Fahreigenschaften das Musterbeispiel eines schnellen, wendigen Einsatzwagens, mit dem jede Brandstelle in denkbar kurzer Zeit erreichbar ist. Das robuste Fahrgestell, die Einzelradfederung und die hohe Bodenfreiheit geben dem Fahrzeug eine flinke Beweglichkeit, für die auch schlechte und ungebahnte Wege kein Hindernis bedeuten.

Das starke Herz dieses TSF-T ist der weltberühmte mit höchster Präzision gefertigte VW-Motor mit einer Leistung von 34 PS. Die automatisch gesteuerte Luft- und Ölkühlung sorgen in jeder Situation und unter allen klimatischen Bedingungen für die beste Betriebstemperatur und schaffen damit die wichtigste Voraussetzung für die Standfestigkeit und Zuverlässigkeit des Antriebsaggregates, das damit auch stärksten Beanspruchungen gewachsen ist.

Es ist in diesem Zusammenhang interessant zu wissen, daß — nicht zuletzt aus den gleichen Gründen — nahezu ausschließlich alle in Westdeutschland hergestellten Tragkraftspritzen TS 8/8 von VW-Industrie-Motoren angetrieben werden.

Gramling

Karlsruhe, Am Durlacher Tor, Telefon 60011

Allen Festgästen zu Gruß und Willkommen!

Wenn die Freiwillige Feuerwehr des Stadtteils Rüppurr sich anschickt, ihr 90jähriges Bestehen festlich zu begehen, dann weiß sie sich eins mit ungezählten Freunden aus den näheren und weiteren Umgebung. Darum seien alle herzlich eingeladen, in frohbesinnlichem Zusammensein des Tages zu gedenken, da unsere Wehr im Dorf Rüppurr ins Leben trat. Ihnen allen entbieten wir daher unseren Willkommensgruß. Mögen die bevorstehenden Festtage mit ihren ernsten und heiteren Darbietungen den Teilnehmern Wesen und Wirken des Jubilars erneut nahe bringen und sie damit überzeugen, daß die Feuerwehr mitten unter ihnen lebendig und tätig ist, wo sie gerufen wird, gehen dem bewährten Wahlspruch:
„Einer für Alle, Alle für Einen!"

Albert Bischoff
1. Kommandant

RESTAURANT
Café Luz
moderne Fremdenzimmer
eigene Konditorei
anerkannt gute Küche
Karlsruhe-Rüppurr,
Göhrenstr. 35, Tel. 31971

Karlsruher Fahnenfabrik
Karlsruhe/Rhein
Vereinsfahnen-Bänder
Freundschaftswimpel
Fahnenrestaurierungen
Festbedarf-Abzeichen
Transparente-Leihfahnen
Spezialist für
Feuerwehrfahnen
Fahnenbehänge
Tischbanner

Ihr Vorteil ist es,
wenn Sie vor Abschluß eines Bausparvertrages unseren Rat einholen.
Bis DM 400.— jährlich an Wohnungbsbauprämie erhalten Sie, wenn Sie **Bausparen!**
Zeit ist Geld, darum fragen Sie noch heute Ihre **Sparkasse** - Zweigstelle Rüppurr oder Bezirksltg.:
Walter Wolf, Karlsruhe, Sinsheimer Str. 4, Tel. 63469
Wir pflegen fachmännische Beratung und gute Bausparerbetreuung.
Auskunft und Prospekt kostenl., unverbindlich.
Badische Landesbausparkasse
ANSTALT DES ÖFFENTLICHEN RECHTS · KARLSRUHE

Fenster- und Türenbau
Glaserei
Klaus Dühring
vorm. Gottfr. Dummel
Karlsruhe-Rüppurr
Herrenalber Straße 38
Telefon 30441

Optiker **DRUDE**
Augenglas-Spezialist
KARLSRUHE
Herrenstraße 34, Tel. 25690

Prolog

Neunzig Jahr' Vereinsbestehen:
Festesjubel, Freudenklänge,
tausend bunte Fahnen wehen
über frohgestimmter Menge!

Laßt' die Freude übergreifen
auf ein gutes Fest-Gelingen,
hört die Trommeln und die Pfeifen
heut' in Rüppurrs Gassen klingen!

Doch, Bürger:
Einst erzitterten die Städte
wenn vom Turm der Schrei erscholl:
„Feurio!" und „Rette! rette!"
ach, die Flamme fraß und schwoll!

Aber siehe:
Mann um Mann, wie eine Mauer,
wuchs die Wehr gegen die Glut,
Handwerksleut', Arbeiter, Bauer,
schützten des Bürgers Leib und Gut!

Einer kann kein Feuer wehren,
er allein hat nicht die Kraft,
darum soll man Männer ehren,
die die Feuerwehr geschafft!

Neunzig Jahr' Vereinsgeschehen,
neunzig Jahre Feuerwehr.
Lasset heute Fahnen wehen:
Des Bürgers Dank, der Wehr zur Ehr!

F. K. J.

Drogen und Haushaltsartikel
Körperpflegemittel und Kosmetika
Nährmittel und Kinderpräparate
Farben, Lacke, Bodenpflegeartikel
Weine, Spirituosen, Lebensmittel
Kaffee aus eigener Rösterei

FACH-DROGERIE

kauft man günstig bei **ROTH** Filiale Rüppurr
Rastatter Str. 97a

Die neue

macht das Selbstschneidern zur Freude

Pfaff-Nähmaschinenhaus

GEORG MAPPES KG, Karlsruhe
Am Stadtgarten 13, Tel. 31983

DIE
UNIFORM
VON

Georg Wilh. Arzt

Uniformwerkstätten
Gegründet 1896 Telefon 24217

KARLSRUHE
Vorholzstraße 19
(Bahnhofsnähe)

Bitte Offerte anfordern

E. P. HIEKE
Tabakfabrikate - Groß- und Einzelhandel
KARLSRUHE
Waldstraße 63 – Telefon 27670

Filialen: Hiekehaus-Hauptpost – Kaiserallee 1 – Geranienstraße 1
Kamera – Passage

Ehrenpräsident
(Weiße Rosette) Oberbürgermeister Günther Klotz

Ehrenpräsidium
(Grüne Rosette)

Dr. Ball, Bürgermeister, Karlsruhe
Dipl.-Ing. H. Farrenkopf, Branddirektor
Wilhelm Baur, Stadtrat, Karlsruhe-Rüppurr
Gustav Kessel, Stadtrat, Karlsruhe-Rüppurr
Karl Schwarz, Stadtrat, Karlsruhe-Rüppurr
August Furrer, Stadtamtsrat, Karlsruhe-Rüppurr
Wilhelm Fischer, Ehrenkommandant, Karlsruhe-Rüppurr
Ludwig Schöchle, Ehrenkommandant, Karlsruhe-Rüppurr
Eduard Bayer, Ehrenkommandant, Karlsruhe-Rüppurr
Prof. Karl Baier, Studiendirektor i. R., Karlsruhe-Rüppurr
Friedrich Hohn, Brandmeister i. R., Karlsruhe-Rüppurr
Gustav Joachim, Gemeindesekretär Karlsruhe-Rüppurr

Neu im Ausstoß:

ein rassiges Bier mit sahnigem Schaum

würzig und rezent
zartbitter
zum Trinken anregend
bestens bekömmlich

Brauerei Huttenkreuz A. G.
Ettlingen/Baden

RADIO-KERN

Ihr Fachgeschäft für

Fernsehen · Schallplatten
Elektrogeräte · Hörgeräte

KARLSRUHE, Kaiser- Ecke Hirschstraße, Telefon 271 64

Festausschuß

I. Kommandant:	Albert Bischoff, Oberbrandmeister
II. Kommandant:	Ludwig Hochmuth, Brandmeister
Kassier:	August Furrer, Oberfeuerwehrmann
I. Schriftführer:	Gerhard Hochmuth, Feuerwehrmann
II. Schriftführer: u. Gruppenführer:	Edgar Hohn, Löschmeister
Gruppenführer:	Friedrich Zaißer, Löschmeister
Beisitzer:	Erich Röher, Feuerwehrmann
Beisitzer:	Stefan Osswald, Oberfeuerwehrmann

Vergnügungsausschuß

(Rote Rosette)

Erich, Röher, Feuerwehrmann
Friedrich Kiefer, Löschmeister
Heinrich Schickling, Löschmeister

Wohnungs - Ausschuß

(Blaue Rosette)

Alfred Göckler, Oberbrandmeister
Ludwig Treutle, Oberbrandmeister, i. R.

Festzugs - Ordnung

(Weiß/grüne Rosette)

Erich Röher, Feuerwehrmann
Stefan Osswald, Oberfeuerwehrmann

Versicherungen
Finanzierungen
aller Art

WILLY HOCH
Karlsruhe - Bahnhofplatz 16 - ADAC-Haus, Telefon 3 20 01

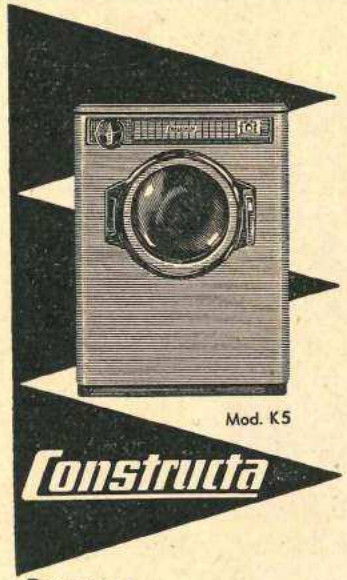

Das neue
CONSTRUCTA-
Waschverfahren

Als ältester Constructa-Fachhändler in Rüppurr werde ich sowohl im Preise als auch in der fachmännischen Beratung allen Ihren Erwartungen gerecht.

Lieferung frei Haus.
Aufstellung durch eigenes Fachpersonal.

MAX VOLZ
Elektro-Ing.
KARLSRUHE-RÜPPURR
Breisgaustraße 7, Telefon 30759

Fachgeschäft für sämtliche elektr. Licht-, Kraft-, Schwachstrom- und Radioanlagen.

Salon Constantin

Damen-, Friseur- und Kosmetik-Salon

Tel. 30924 **Karlsruhe-Rüppurr** Graf-Eberstein-Str. 53

Ehrenkommandanten der freiw. Feuerwehr

Ehrenkommandant
Wilhelm Fischer

Ehrenkommandant
Ludwig Schöchle

Ehrenkommandant
Eduard Bayer

Theodor Fischer

Schreinerei und Glaserei

Karlsruhe-Rüppurr
Hedwigstr. 5 · Tel. 31838

Georg Paul, Nachf.
Heinrich u. W. Schifferer
Uhrmacher und Optikermeister

Uhren - Optik Schmuck

Karlsruhe
Kaiserstr. 41 u. Marienstr. 33

Hersteller:
Fidelitas Getränke GmbH
Karlsruhe, Kaiserallee 15a
Telefon 21388

Ihr Verleger in Rüppurr:

Gerhard Huber
Getränke, Bierniederlage
Karlsruhe-Rüppurr
Rastatter Straße 73
Telefon 31127

Ed. Wieland
Wagen- u. Karosseriebau
Hydr. Obstkelterei

Karlsruhe-Rüppurr
Lange Straße 7, Tel. 31378

Elfi-
M O D E N
Fabrikation
und Bekleidung

Karlsruhe, Kriegsstraße 123

Wo mache ich meinen Spaziergang hin?

In das vorzügliche
Klubheim
der RFG 04 (Sportplatz)

ff. Wolf-Bier — Ia Weine — Hausmacher Wurstwaren
Kalte und warme Speisen zu jeder Tageszeit — Inh. Fritz Kling jr.

CHR. u. FRITZ BECK
INH.: FRITZ BECK

Sanitäre Anlagen —
Baublechnerei — Rohrleitungsbau

Karlsruhe-Rüppurr
Herrenalber Straße 28 — Telefon 32018

Waren zur gesunden Lebensführung -
zur Diät und Körperpflege
erhalten Sie bei fachmännischer Bedienung und Beratung in unserem Reformhaus, Göhrenstraße 19, neben Metzgerei Bischoff.

„NEULEBEN"
Reformhaus bei der Hauptpost
Telefon 24631

Damen- und Herren-Friseur-Salon
Parfümerie und Puppenklinik

✳

Johann Dümler
Karlsruhe-Rüppurr, Gartenstadt - Ostendorfplatz 6, Tel. 33464

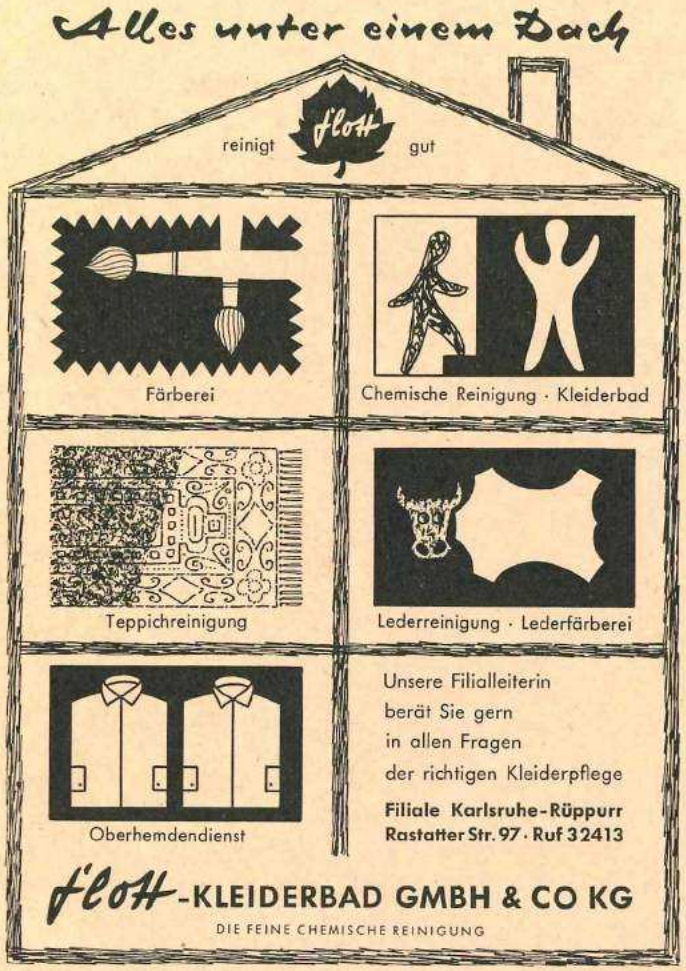

Wolf's Maßkonfektion

Wir fertigen zu Konfektionspreisen nach Ihren Maßen und Wünschen mit Anproben
Anzug - Kostüm - Mantel ab 139.– DM
mit den neuesten Dessins. Aus mitgebrachten Stoffen ist der Anfertigungspreis incl. Zutaten, tadellosem Sitz mit Anprobe **ab 79.– DM**

Karlsruhe · Kaiserstraße 176 · Eingang Hirschstraße · Telefon 21114
Geschäftsführer: Schneidermeister E. RÖHER

Fest-Programm

Freitag, 10. Juni 1960

19.00 Uhr Totenehrung auf dem Friedhof
Gedenkrede Prof. Karl Baier

Samstag, 11. Juni 1960

17.00 Uhr Großübung
Übungsplatz: Metallwarenfabrik u. Apparatebau, Lange Straße 2 gegenüber Gasthaus „Krone"
Teilnehmende Wehren: Berufsfeuerwehr Karlsruhe, Freiwillige Feuerwehr Karlsruhe-Bulach und Freiwillige Feuerwehr Karlsruhe-Rüppurr.
20.00 Uhr Festbankett im Festzelt (bei der Dreschhalle).

Sonntag, 12. Juni 1960

6.00 Uhr Wecken, Spielmannszug Rüppurr
9.00 Uhr Tagung der Spielmannszugführer im Gasthaus zum „Strauß"
8 — 11 Uhr Gelegenheit zum Besuch der Gottesdienste
10 — 12 Uhr Wertungsspielen im Festzelt
12 — 13 Uhr Mittagessen
13.30 Uhr Aufstellung zum Festzug (bei der kl. Kirche u. Dobelstraße). Anschließend Festfeier auf dem Festplatz
17.30 Uhr Preisverteilung vom Wertungsspielen
20.00 Uhr Unterhaltung mit Tanz

Montag, 13. Juni 1960

16.00 Uhr Kinderbelustigung auf dem Festplatz
20.00 Uhr Festausklang mit Charlie Kristory und Sepp Wolf

Vergleichen Sie Preis und Qualität — und Sie kaufen Ihre Möbel bei

MÖBEL Bauer Karlsruhe Kaiserstr. 30

OTTO HERM K'HE OSTENDORFPLATZ 3 KURZ-WEISS-WOLLWAREN

Otto Herm

Kurz-, Weiß- und Wollwaren, Bettwäsche, Rheumalind-Erzeugnisse

Karlsruhe-Rüppurr
Ostendorfplatz 3, Telefon 32736

Das solide Fachgeschäft — Annahme von Laufmaschen und Reinigung

N Ihr Lieferant für KOHLEN HEIZÖLE

NIETEN & CO. Karlsruhe Kaiserstr. 88 geg. Karstadt

Annahme von Bestellungen bei:

Familie E. Braun Löwenstr. 11

Programm zum Festbankett

am Samstag, 11. Juni 1960, 20 Uhr im Festzelt bei der Dreschhalle

Mitwirkende

Feuerwehrkapelle Dietlingen — Gesangverein „Frohsinn", Karlsruhe Rüppurr — „Sängerbund", Karlsruhe-Rüppurr — Rad- und Motorsportverein „Einigkeit" Karlsruhe-Rüppurr — Turn- und Sportverein 1874, Karlsruhe - Rüppurr — Fanfarenzug der Freiwilligen Feuerwehr Ettlingen — Spielmannszug der Freiwilligen Feuerwehr Karlsruhe-Rüppurr

1.	Fanfarenzug	Freiw. Feuerwehr, Ettlingen
2.	Wach auf, Chor u. Marsch a. Meistersinger	Feuerwehrkapelle Dietlingen
3.	Begrüßung, 1. Kommandant Albert Bischoff	
4.	Prolog	Ehrenfestdame
5.	König Drosselbart (Ouvertüre)	Feuerwehrkapelle Dietlingen
6.	Gemischter Chor	„Frohsinn" K'he-Rüppurr
7.	Festansprache v. Oberstudiendirektor i. R.	Prof. Karl Baier
8.	Das „Lieben"	Spielmannszug
9.	Gemischter Chor	„Sängerbund"
10.	Florentiner Marsch	Feuerwehrkapelle Dietlingen
	Pause	
11.	Yorckscher Marsch	Spielmannszug
12.	Maske in Blau (Potpourri)	Feuerwehrkapelle Dietlingen
13.	Einer- und Zweier Kunstfahren	„Einigkeit"
14.	Sechser Gruppenreigen	„Einigkeit"
15.	Ballgymnastik	TuS 1874 K'he-Rüppurr
16.	Fanfarenzug	Freiw. Feuerwehr, Ettlingen
17.	O Schwabenland mein Heimatland (Walzer)	Feuerwehrkapelle Dietlingen
18.	Gemeinsames Lied	„Sängerbund" und „Frohsinn"

Großer Zapfenstreich

Feuerwehrkapelle Dietlingen und Spielmannszug der Freiwilligen Feuerwehr Karlsruhe-Rüppurr

Änderungen vorbehalten!

Berta Quitz
Metzgerei u. Gastwirtschaft
ZUM
Grünen Baum
Karlsruhe-Rüppurr
Rastatter Straße 23

Reinh. Oppenländer
Karlsruhe-Rüppurr
Papier- und Schreibwaren
Tabakwaren
Lotto-Toto-Annahme
Ostendorfpl. 3, Tel. 30968

FAHRSCHULE
Heinrich Volz
Die Fahrschule für alle Klassen!
Karlsruhe-Rüppurr
Schenkendorfstr. 4, Telefon 31734

Hubert Kautwurst
FRISEUR
Das Geschäft der soliden Bedienung
Karlsruhe-Rüppurr
Pfauenstraße 27

Wilh. Handke
Öfen – Herde
Haushaltwaren,
Glas, Porzellan
Karlsruhe
Albtalstraße 15, Tel. 31942

TANKHOF RÜPPURR
Kurt Zschäckel
Reifen- und Batteriedienst
Wagenpflege
Karlsruhe
Tel. 31245, Rastatter Str. 43

Medicus *elegant- und doch bequem*
vom Schuhhaus
Otto Rissel
Ettlingen, Albstr. 19

Andreas Oberle
INHABER JOSEF OBERLE
Lebensmittel
Feinkost
Edelbranntweinbrennerei
Karlsruhe-Rüppurr
Lange Str. 83, Tel. 31572

Kinderwagen
Kinderbetten
Kindermoden
und alle Spielwaren

stets richtig im
Haus des Kindes

Christmann
Kaiserstraße 163
gegenüber Kaufhaus Union

Armin Haag Wwe.
Malergeschäft
Karlsruhe-Rüppurr, Telefon 30053
Resedenweg 68 — Hedwigstr. 9

Intarsien · Dekupierarbeiten
Firmenschilder für Klaviere
aus der Meisterwerkstätte
Hermann Walther
Karlsruhe-Rüppurr
Lange Straße 43, Telefon 31263

Fahrrad - **Jakob**
Das Fachgeschäft für:
Mopeds, Fahrräder,
Ersatzteile,
Reparaturen
Marienstraße 20 (neb. Schauburg)
Telefon 20052

Täglich frische *Milch*
bei L. SETZ
Milch- u. Molkereiprodukte
Karlsruhe-Rüppurr
Resedenweg 28 · Telefon 30974

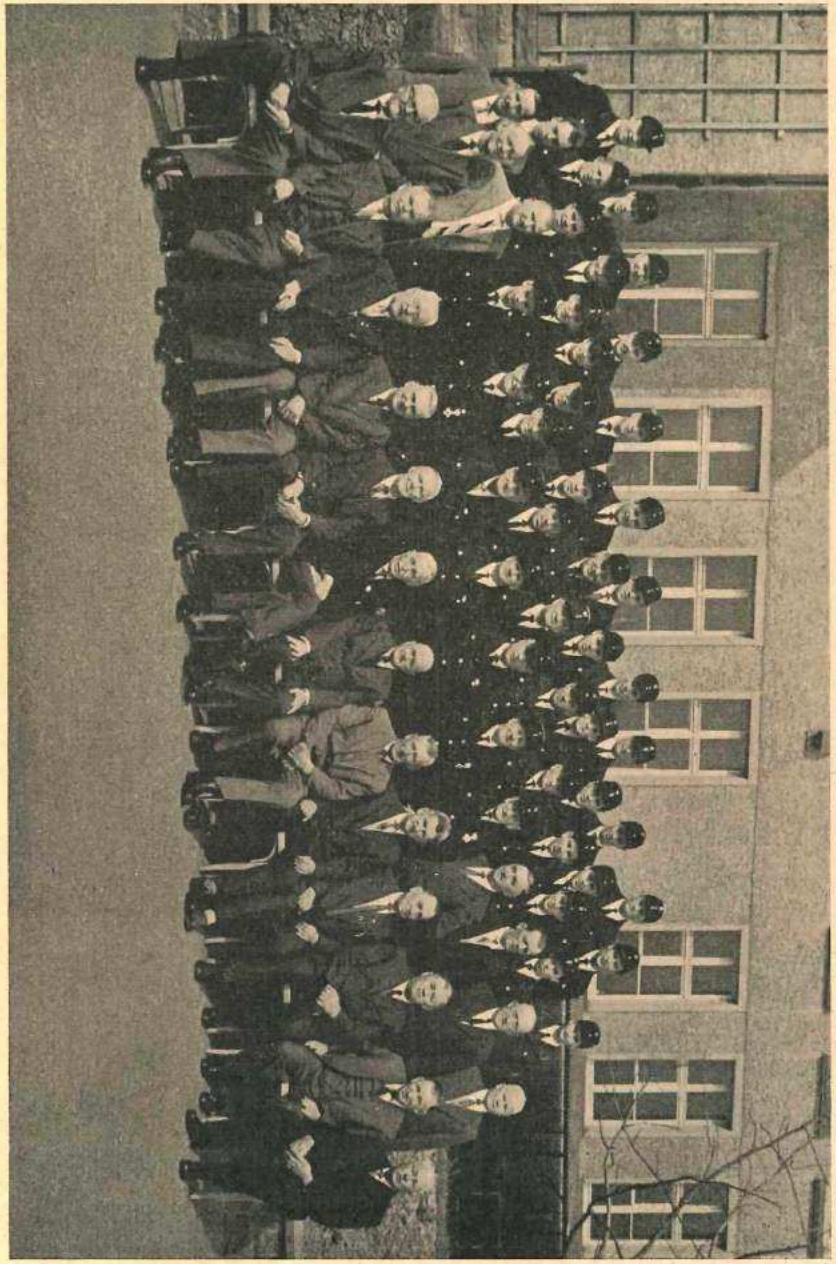

Aktive Mannschaft und Alterskameraden im Jubiläumsjahr 1960

Ernstfallübung

Samstag, den 11. Juni 1960, 17.00 Uhr.

Übungsobjekt: Metallwarenfabrik und Apparatebau GmbH, Lange Str. 2
Lage: In der Spritzlackierung ist ein Brand ausgebrochen, der sich auf die angrenzenden Fabrikationsräume auszudehnen droht. Der Betriebsleiter alarmiert die Berufsfeuerwehr. Auf der Fahrt zur Brandstelle erhält der Einsatzleiter der Berufsfeuerwehr über Funk die Nachricht, daß bei der Hauptfeuerwache laufend weitere Brandmeldungen aus der Nachbarschaft des Brandanwesens eingehen, die auf ein Großfeuer schließen lassen. Da bei der Berufsfeuerwehr keine Einsatzreserven mehr zur Verfügung stehen, wird die sofortige Alarmierung der Freiwilligen Feuerwehr, Abteilungen Rüppurr und Bulach, veranlaßt.
Übungsablauf: Die Gruppe der Berufsfeuerwehr versucht, in direktem Angriff durch den überdachten Hof von zwei Seiten nach der Spritzlackiererei vorzustoßen. Die rasch mit zwei Gruppen am Brandplatz erscheinende Abteilung Rüppurr wird — bedingt durch bauliche Umstände — rechts und links in den Erd- und Obergeschossen des Fabrikanwesens eingesetzt. Sie soll hierbei zur Entlastung der Berufsfeuerwehr die Abschirmung der gefährdeten Räumlichkeiten mit sechs C-Rohren übernehmen, wobei eine Gruppe das Löschwasser aus der Alb entnehmen muß. Die weiter eintreffende Abteilung Bulach wird von der Alb her mit einem C-Rohr in Stoßrichtung Spritzlackierung und mit zwei C-Rohren zum Schutze des dicht bei dem bedrohten Fabrikgebäude befindlichen Holzlagerplatzes eingesetzt.

Metallwarenfabrik und Apparatebau GmbH.
Karlsruhe-Rüppurr, Lange Straße 2

Herstellung von Warenautomaten für Zigaretten und Lebensmittel

Erstklassige Fleisch- und Wurstwaren, sowie die bekannte „THÜRINGER" eigener Herstellung empfiehlt.

WILHELM SCHÄFER
Metzgermeister
Karlsruhe-Rüppurr, Lange Straße 1

Gas- und Kohlenbade-einrichtungen · Gasherde · Zimmeröfen kaufen Sie vorteilhaft beim Fachmann
JOSEF WILHELM
Blechnerei, Installation
Sanitäre Anlagen
Karlsruhe-Rüppurr
Rastatter Str. 26, Tel. 30164

KIOSK
KOHM
am Bahnhof
Rüppurr
Große Auswahl
in Rauchwaren
Zeitschriften - Pralinen
WB.-Toto und Lotto-Annahme

Blumen
erfreuen immer von
Reißhauer & Knecht
Karlsruhe-Rüppurr
Diakonissenstraße 1
Telefon 30848

Ihr Schuheinkauf bei
Schuhhaus
Schlotzer
das Haus des zufriedenen Kunden
RÜPPURR Dobelstraße 7
Eigene Reparaturwerkstätte

Decken Sie Ihren Bedarf in
Koffer und Lederwaren
im alten Fachgeschäft
KOFFER-MÜLLER
Karlsruhe, Waldstraße 45
Eigene Reparatur Werkstätte Telefon 28565

Aktive Mitglieder der Freiwilligen Feuerwehr Karlsruhe-Rüppurr

Walter Aulbach
Albert Bischoff
Rolf Burst
Edgar Dahlinger
Wilhelm Dahlinger
Manfred Deckwerth
Otto Dietrich
Rolf Dres
Hans-Otto Dümler
August Furrer
Karl Gaiser
Alfred Göckler
Karl Graf
Reinhold Graf
Hans Happle
Günter Hartlieb
Klaus Hartlieb
Werner Hartlieb
Helmut Heine
Günter Hochmuth
Gerhard Hochmuth
Günther Hochmuth
Ludwig Hochmuth
Edgar Hohn
Wolfgang Joachim
Edmund Jung
Friedrich Kiefer
Ludwig Kozyra
Herbert Kugler
Karl Mohrhardt
Gerhard Mußgnug
Stefan Oßwald
Erich Röher
Friedrich Spemann
Klaus Spemann
Gerhard Scheurer
Heinrich Schickling
Heinz Schickling
Anton Schmidt
Helmut Schmidt
Rolf Schwan
Bernhard Theilmann
Hans-Dieter Walther
Mathias Weiß
Robert Xander
Berthold Zaißer
Friedrich Zaißer
Walter Weismann

Friedrich Däuble

Karlsruhe-Rüppurr – Telefon 31811-31812

Gurkenkonserven · Senf- Essig- und Sauerkrautfabrik
Spirituosen, Weine

Schmerzfrei
in wenigen Minuten durch

Bei Kopf- und Zahnschmerzen, Grippe und Erkältungserscheinungen, Muskel-, Wund- und Gliederschmerzen, Rheuma, Menstruationsbeschwerden, sowie Alkoholmißbrauch.

20 Tabletten DM 1.85

Nur in Apotheken

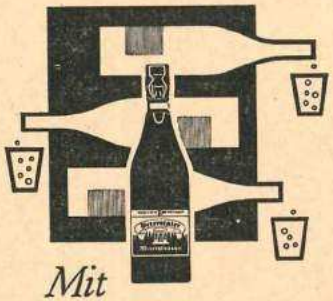

Mit
Peterstaler
trinkst Du die Natur

Peterstaler Mineralquellen Huber & Co.
Bad Peterstal, Schwarzwald

Die Rüppurrer Apotheken

Rosen Apotheke
Breisgaustraße 9 · Tel. 32811
Inh.: Dr. Josef Ketteler

Charlotten-Apotheke
Ostendorfplatz 4 · Tel 30092
Inh.: Helmut Friederich

Passive Mitglieder der Freiwilligen Feuerwehr Karlsruhe-Rüppurr

Eduard Bayer
Konrad Baier
Wilhelm Becker
Wilhelm Bott *)
Friedrich Constantin
Emil Constantin
Friedrich Dahlinger
Emil Dörflinger
Friedrich Dolde
Ferdinand Fien
Christov Fischer
Gustav Fischer
Hermann Fischer
Karl Fischer jun.
Karl Fischer sen.
Wilhelm Fischer
Karl Friebolin
August Furrer
Friedrich Furrer
Ludwig Grether
Ludwig Hochmuth
Otto Hochmuth
Wilhelm Hochmuth
Gottlieb Höger
Friedrich Hohn
Otto Hohn
Wilhelm Hohn
Rolf Hollenbach
Gerhard Huber
Adolf Kiefer
Heinrich Kiefer I
Heinrich Kiefer II
Fritz Kling *)
Karl Koch *)
Karl Kraft
Karl Kraft jun.
Ludwig Leitz
Ludwig Mayer
Friedrich Reichenbach
Karl Rössler
Adolf Segelbacher *)
Leopold Schäfer
Friedrich Schaudt
Adolf Schenkel
Wilhelm Schlotzer
Mathias Schnäbele
Wilhelm Schnäbele
Ludwig Schöchle jun. *)
Ludwig Schöchle sen.
Christof Schumm
Karl Schwarz
Ludwig Treutle
Hermann Wittmer
Kurt Weiß

*) Förderer

2 3 4 1 5 6 7 8 9 10 11 12 13 14 15 16 17 18 19 20 21 22 23 24 25 26 27

Mehr Waren -
für weniger Geld

ETTLINGEN KARLSRUHE RASTATT
BRUCHSAL FREIBURG KEHL

BÄCKEREI UND KONDITOREI

Eduard Bayer

Empfehle: Torten, Kuchen und feine Backwaren aller Art, selbstgemachte Eier-Nudeln sowie echtes Bauernbrot

Karlsruhe-Rüppurr · Löwenstraße 2 · Telefon 30128

Die

Raiffeisenkasse Rüppurr

eGmbH. Rastatter Straße 26, Telefon 30855

empfiehlt sich: Für Ausführung von **Daueraufträgen** (Miet-, Steuer-, Lichtgeldzahlungen, Versicherungsbeiträge usw.) für Geldanlage zu günstigen Zinssätzen in verschiedenen

Sparformen

für Kredithergabe in Form von **Darlehen oder Betriebskredit** für Beschaffung von **Reisemittel** in allen Währungen und für Beratung in allen Geldgeschäften für jedermann.

„ZUM LAMM"

Kalte und warme Speisen · Gute Weine

Kronenbier Offenburg · Eigene Schlachtung

Inh.: Huge Weiß

Textil-

Dewerth

Das solide Fachgeschäft gegenüber der Post

R. Müller

Baustoffhandlung

Karlsruhe-Rüppurr

Rastatter Straße 91

Telefon 30620

Edwin Losert

Milch- und Molkereiprodukte

Karlsruhe-Rüppurr

Lange Straße 56

Telefon 31848

Rolf Köhler

Elektro-Fachgeschäft

Karlsruhe-Rüppurr

Löwenstraße 22

Telefon 31398

Walter Bickel

Malergeschäft

Karlsruhe-Rüppurr

Lützowstraße 22

Riedstraße 32

Telefon 30284

Löwen-Drogerie

OSKAR VELTEN

Karlsruhe-Rüppurr

Riedstraße 1

(Ecke Löwenstraße

Zimmerei

Ernst Fix

Karlsruhe-Rüppurr

Hegaustraße 11

Telefon 32336

Wäscherei

Hollenbach

Karlsruhe-Rüppurr

neben der kleinen Kirche

Telefon 30925

Spielmannszug im Jubiläumsjahr 1960

Festzugsordnung

Reitercorps der Bürgerwehr Ettlingen
Festdamen
Fanfarenzug der Bürgerwehr Ettlingen
Bürgerwehr Ettlingen
Rad- und Motorsportverein „Einigkeit", Rüppurr
Ehrengäste
Spielmannszug der Freiw. Feuerwehr, Durlach-Aue
Feuerwehrkapelle Dietlingen
Freiwillige Feuerwehr Dietlingen
Gesangverein „Sängerbund" Rüppurr
Freiwillige Feuerwehr Kandel
Spielmannszug der Freiw. Feuerwehr, Neuthard
Freiwillige Feuerwehr, Neuthard
Freiwillige Feuerwehr, Daxlanden
Gesangverein „Frohsinn", Rüppurr
Spielmannszug der Freiw. Feuerwehr, Berghausen
Freiwillige Feuerwehr, Berghausen
Freiwillige Feuerwehr, Grünwinkel
Spielmannszug der Freiw. Feuerwehr, Neulußheim
Freiwillige Feuerwehr, Neulußheim
Turn- und Sportverein 1874, Rüppurr
Spielmannszug der Freiw. Feuerwehr, Hagenbach
Freiwillige Feuerwehr, Hagenbach
Schülerkapelle Dietlingen
Freiwillige Feuerwehr, Mühlburg
Spielmannszug der Freiw. Feuerwehr, Graben
Freiwillige Feuerwehr, Graben
Freiwillige Feuerwehr, Bulach
Freiwillige Feuerwehr, Schöllbronn
Spielmannszug der Freiw. Feuerwehr, Hagsfeld
Freiwillige Feuerwehr, Hagsfeld
Fußballgesellschaft 04, Rüppurr
Spielmannszug der Freiw. Feuerwehr, Rüppurr
Freiwillige Feuerwehr, Rüppurr

Wer musiziert wird gut beraten im
MUSIKHAUS Schlaile
gegr. 1905
in 3 Etagen
im Schlaile-Haus
Kaiserstraße 175

Oskar Weßbecher
MALERMEISTER
Ausführung sämtlicher Malerarbeiten
Karlsruhe-Rüppurr
Pfauenstr. 60, Tel. 3 29 34

Albert Gerst
Blechnerei
Installation
Sanitäre Anlagen
Propangas-Anlagen
Karlsruhe-Rüppurr
Pfauenstr. 11, Tel. 3 09 13

WÄSCHEREI
Maisch
Chem. Reinigung
Kleiderbad
Vorhänge
wäscht und spannt fachmännisch
Karlsruhe-Rüppurr
Lange Straße 18, Ruf 30075

Radio- und Elektrohaus
A. Karl, Ing.
Karlsruhe-Rüppurr
Rastatter Straße 48
Telefon 3 04 60

Lebensmittel · Obst · Gemüse
K. Kraft
Karlsruhe - Arndtstraße 9

Otto und Eugen
Zimmermann
Stukkateur- u. Gipsermeiser
Ausführung sämtlicher Innen- und Fasadenputzarbeiten
Karlsruhe-Rüppurr
Lange Straße 14

BAU-SCHREINEREI
Otto
Hochmuth & Sohn
Werkstatt: Hinterm Dorf 20

Wo kaufe ich gut, und bei freundl. aufmerks. Bedienung ein!
Bei
Geschwister Togny
Textilien
Karlsruhe-Rüppurr
Rastatter Straße 54, Tel. 30573
Beachten Sie unsere Schaufenster

Winkeich - Feuerlöscher
– seit 50 Jahren bestens bewährt –
General-Vertretung:
Karl Dreixler
Oberbrandmeister a. D.
Karlsruhe-Rintheim, Mannheimer Str. 50

Mollige Wärme
in Wohn- und Geschäftsräumen auch im härtesten Winter.
Nutzwärme
für Gewerbe und Industrie schafft bestens
Brechkoks aus der Gaskokerei Karlsruhe
Lieferung durch den Kohlenhandel und Koks-Vertrieb Karlsruhe, Telefon 60130

Gasthaus zum **„Kaiser Friedrich"**
Inhaber: Leopold Schäfer
Das Haus der anerkannt guten Speisen
Hausgemachte Wurstwaren · Huttenkreuz-Bier
Ia Weine · mäßige Preise
Karlsruhe-Rüppurr - Rastatter Straße 116 · Telefon 30023

Fernseh-Geräte · Musiktruhen · Radio u. Tonbandgeräte
natürlich vom ältesten Fachgeschäft
Radio-Fernseh Piasecki
TEL. 25572
KARLSRUHE · SCHÜTZENSTR. 17-19

Zum Schutz der Bürger und ihrer Habe

Ein Rückblick auf 90 Jahre Vereinsgeschichte der Rüppurrer Wehr

Von Edgar Hohn

Während der letzten 90 Jahre haben sich in Rüppurr Männer zur Verfügung gestellt, ihre Kraft und ihre Zeit für die Allgemeinheit zu opfern. Nicht gegen Bezahlung oder sonstige materiellen Vorteile, sondern aus Idealismus und Verantwortungsbewußtsein gegenüber der Bevölkerung haben sie sich zur Erfüllung dieser freiwillig übernommenen Aufgaben bereitgefunden. Es verdient, hervorgehoben zu werden, welche Opfer ein Feuerwehrmann bringen muß, wenn ihn die Pflicht von der Arbeit wegruft, oder wenn ihn der Alarmruf nachts aus dem wohlverdienten Schlaf reißt.

95 vorausschauende Männer . . . .

Am 26. Juni 1870 fanden sich 95 vorausschauende Männer im damaligen Rathaus zu Rüppurr zusammen, um eine Feuerwehr zu gründen. Vorausgegangen war ein am Pfingstsonntag 1870 ausgebrochener Brand in einem Anwesen im Stockgäßchen (heutiges Wohnhaus mit Farrenstall). Zweck und Ziel ihrer Aufgaben war es, den Rüppurrern — und wenn die Not es verlangte, auch den Nachbarorten — in Feuer- und Wassernot zu helfen und ihr Eigentum zu schützen und zu retten. Der erste Verwaltungsrat bestand aus folgenden Mitgliedern: Leonhard Seeger, Heinrich Furrer, Bürgermeister G. Furrer, Karl Kornmüller, Adrian van Venroy, Christoph Fischer, Karl Reinbold und Ludwig Fischer. Die Tätigkeit unserer Vorfahren als Feuerwehrmänner geschah — das sollte man heute bedenken — unter weit größeren Schwierigkeiten als heute. Damals bestand kein Versicherungsschutz für Sachschäden sowie für Unfälle beim Brand. Ein großes Opfer mußten die Wehrmänner für die Kleidung bringen, denn diese wurde aus eigener Tasche bezahlt.

Es begann mit einem Schuldschein

Von der „Spar- und Leihkasse Rüppurr" mußte der Verwaltungsrat ein Darlehen aufnehmen um die ersten Anschaffungen für Geräte bestreiten zu können. Der Schuldschein lautet:

Schuldschein .

Die unterzeichneten Vorstandsmitglieder der Feuerwehr dahier mit den mitunterzeichneten Mitgliedern bekennen hiermit, von der Spar- und Leihkasse dahier ein Anlehen von 500 fl. sage

Fünfhundert Gulden

heute erhalten zu haben und versprechen zugleich, dieses Kapital nach den Begünstigungen der Sparkassengesetze wieder heimzuzahlen und jährlich mit 5 % verzinsen zu wollen.

Rüppurr, 2. August 1871

Die Vorstandsmitglieder: Leonhard Seeger, Heinrich Furrer, Bürgermeister G. Furrer, Karl Kornmüller, A. van Venroy, Christoph Fischer, Karl Reinbold, Ludwig Fischer.

Die übrigen Mitglieder: Joh. Fr. Kornmüller, Christian Fischer, Johann Bohraus, Friedrich Kötzle, Paul Jakob Fischer, Jakob Hohn, Christian Hochmuth, Christian Bohraus, Andreas Kötzle, Wilhelm Kiefer, Joh. Joach. Wagner.

Da Rüppurr eine arme Gemeinde war, und der Großteil der Bevölkerung in ärmlichen Verhältnissen lebte, stellten diese 500 Gulden eine große Schuldsumme dar.

Die weiteren Ausgaben wurden von den Mitgliedsbeiträgen bestritten. Der monatliche Beitrag betrug 12 Kreuzer. Nachdem im Jahre 1875 neue Geldmünzen eingeführt wurden, betrug er 34 Pfennige. Die noch heute bestehende Sterbekasse wurde zu jener Zeit ins Leben gerufen. Sie hat inzwischen manche bittere Not lindern helfen.

KLINGLER K·G
AM KOLPING-PLATZ · KOHLENHANDELSGESELLSCHAFT · TELEFON 30817/18

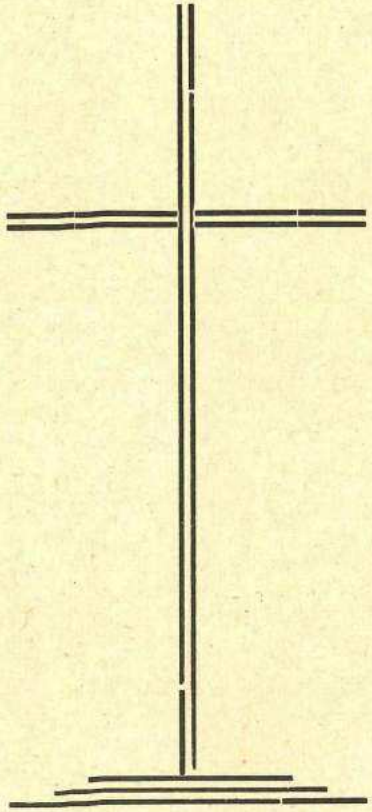

Wir gedenken

unserer

gefallenen,

verstorbenen

und vermißten

Kameraden

Die Gemeinde übernahm später die Anschaffung von Ausrüstung und Geräten. Sämtliche Bürgermeister von Rüppurr, die ab dem Bestehen des Vereins der Gemeinde vorstanden, waren bemüht, die Feuerwehr zu unterstützen.

Unter Kommandant Seeger ging es an die Arbeit, die ungeübten Männer an den Geräten auszubilden. Es war für ihn nicht leicht, eine gute Mannschaft zu bilden. Da er aber mit Leib und Seele an seinem Ideal hing, arbeiteten die Wehrmänner gerne unter seiner Führung. Der erste Einsatz im Jahre 1872 ist erfolgreich verlaufen: Nach längeren Regentagen war die Alb an mehreren Stellen über das Ufer getreten. Durch sofortigen Einsatz konnte die Gefahr gebannt werden.

Es sei an dieser Stelle lobend erwähnt, daß Zimmermann Friedrich Fischer die Kassiergeschäfte 40 Jahre lang zu aller Zufriedenheit geführt hat. Als Nachfolger wurde Ludwig Fischer gewählt, der dieses Amt bis 1948 inne hatte.

Die Fahnenweihe 1874 im Schloßhof

Schon nach vier Jahren war es dem Verein gelungen, eine Fahne zu beschaffen. Im Sommer 1874 wurde im festlich geschmückten Schloßhof die Fahnenweihe begangen. Es ist dieselbe Fahne, die der Verein noch heute als Symbol der Zusammengehörigkeit besitzt!

Im Dez. 1877 wurde Kommandant Seeger durch Tod, der Feuerwehr entrissen. Bis 1883 hatte das Korps durch öfteren Kommandantenwechsel eine schwierige Zeit durchzustehen. Als im Juli 1883 Gemeinderat Jakob Hohn zum Kommandanten gewählt wurde, war die Wehr wieder „in guten Händen". Seine sachkundige Führung und sein großer Eifer fanden allgemeine Anerkennung. Zu dieser Zeit konnte man bei Einsätzen auf die nichtuniformierte Hilfsmannschaft verzichten.

Nach 20 Dienstjahren widmete sein Stellvertreter, Architekt Wilhelm Fischer, am Grabe von Kommandanten Hohn diesem höchste Worte der Anerkennung.

Das 15jährige Stiftungsfest 1885, sowie zehn Jahre später das 25jährige Jubiläum bildeten Höhepunkte des jungen Vereins. Der Vertreter der damaligen Großherzoglichen Regierung konnte mehreren Kameraden Ehrenzeichen verleihen.

Im Jahre 1903 wurde Architekt Wilhelm Fischer zum Kommandanten gewählt. Besondere Verdienste um den Aufbau hat sich sein Stellvertreter, Brunnenmeister Leopold Schäfer, der leider früh verstorben ist, erworben.

Die Zeit stand für die Wehr in Rüppurr nicht still. Eine intensive Ausbildung bei den regelmäßig durchgeführten Übungen verschaffte ihr ein fachliches Rüstzeug, das sie befähigte, bei mehreren großen und kleineren Bränden erfolgreich eingreifen zu können. Zu jener Zeit wurden sogar Wartelisten angelegt, und die Anwärter mußten Monate, sogar Jahre warten, weil aus technischen Gründen die Zahl von 130 Aktiven nicht überschritten werden durfte.

Landwirtschaftliche Ein- und Verkaufsgenossenschaft
eGmbH, Karlsruhe-Rüppurr

preiswert kaufen
gut beraten

Lieferung sämtlicher landw. Bedarfsartikel

Stadt- und Fernfahrten
Krankenfahrten
Tag und Nacht, In- u. Ausl.

Karlsruhe-Rüppurr
Löwenstraße 10

Telefon 31895

HANS MAIER Omnibus-, Reise- und Mietwagenverkehr

Laub- und Nadelschnittholz
Sperrholz - Faserplatten
Spanplatten
Sperrholztüren - Kunststoffplatten
sowie zahlreiche neue Baustoffe
beziehen Sie gut
und preiswert bei:

Stösser & Sohn

Rastatt
Kehler Straße 27 - 29

Karlsruhe-Rüppurr
Rastatter Straße 58
Telefon 31055

GEGRÜNDET 1809 KARLSRUHE A.RH.

Haushaltwaren
Waschmaschinen
Kühlschränke

aus Karlsruhes ältestem Fachgeschäft

Hammer & Helbling Kaiserstraße 155-157 Telefon 23525

Beim 40jährigen Jubiläum, das im Juli 1910 abgehalten wurde, war das Interesse der Bevölkerung sehr rege. Nahmen doch daran erstmals alle Wehren des Kreises Karlsruhe teil.

1914 Ausbruch des 1. Weltkrieges: Kommandant Fischer und mehrere Mitglieder wurden zum Heer einberufen. Durch die Mithilfe der Alterskameraden, die bereits im Ruhestand lebten, konnte der Dienstbetrieb fast aufrecht erhalten bleiben.

Wir wollen hier jener Kameraden gedenken, die aus diesem Krieg nicht mehr in die Heimat zurückgekehrt sind.

Nach dem Krieg 1914/18 ist es Kommandant Fischer über die unruhige Zeit gelungen, die Kameradschaft zu erhalten. Die Proben, die unter seiner Leitung, sowie unter der Oberleitung von Branddirektor Häußer stattgefunden haben, wurden fleißig besucht.

Die Nachkriegsjahre brachten viel Arbeit mit sich. So waren manche Einsätze und Übungen notwendig geworden, um diese Zeit zu überbrücken. Am 8. Mai 1934 wurde eine besondere Totenehrung, unter Mitwirkung mehrerer Vereine, für die im Weltkrieg 1914/18 gefallenen Kameraden durchgeführt.

In den darauffolgenden Jahren wurden wieder Feste gefeiert und Feuerwehrtage abgehalten, wobei sich unsere Wehr an folgenden Veranstaltungen und Übungen beteiligte: Am 6. September 1931 beim 30. Badischen Landesfeuerwehrtag in Mannheim. Am 6. August 1932 beim Deutschen Feuerwehrtag in Karlsruhe. Die Wehr hatte mit gutem Erfolg an der Großübung teilgenommen. Der 31. Landesfeuerwehrtag wurde mit 85 Teilnehmer in Pforzheim besucht. 1934 war die Wehr beim Allgemeinen Feuerschutztag dabei, ebenfalls mit anerkanntem Erfolg, bei der Schauübung. Im gleichen Jahr besuchten 46 Kameraden den Landesfeuerwehrtag in Villingen. Am 30. August 1936 wurde das 90jährige Stiftungsfest der Freiwilligen Feuerwehr Durlach besucht.

Das Ende der selbständigen Wehren

Der 30. November 1936 brachte das Ende der selbständigen Freiwilligen Feuerwehren von Karlsruhe. Von den damaligen Machthabern wurde der Zusammenschluß dieser Wehren verfügt. An diesem Tage marschierten Freiwillige Feuerwehrmänner mit der Berufsfeuerwehr durch die Straßen von Karlsruhe zur Festhalle um die „Freiwillige Feuerwehr Karlsruhe-Durlach e. V." zu gründen. In dieser Hauptversammlung wurde die schon vorherbestimmte Leitung gewählt. Sie bestand aus:

1. Kommandant Wilhelm Fischer, Karlsruhe-Rüppurr
Stellvertreter Karl Walther, Durlach
Schriftführer Josef Rastätter, Karlsruhe-Daxlanden
Kassenwart Alfred Wenner, Karlsruhe-Mühlburg
Beisitzer Gustav Fischer, Karlsruhe-Rüppurr

Danach begann die allmähliche Eingliederung der Feuerwehr in den Luftschutz und ihre Unterstellung unter die Polizeileitung, bekräftigt

GUSTAV FISCHER

Hoch- Tief- und Stahlbetonbau

Karlsruhe-Rüppurr, Rastatter Straße 63
Telefon 30584

Seit 100 Jahren

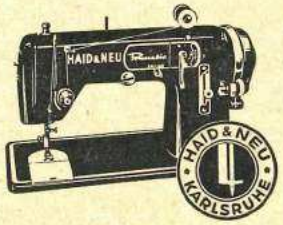

sind Haid & Neu - Nähmaschinen für Millionen Hausfrauen in aller Welt eine unentbehrliche Hilfe geworden. Fordern Sie den interessanten Bildprospekt Nr. 100

Verkauf:
Ernst Häbe
Karlsruhe
Karl-Friedrich-Straße 18

Nähmaschinen-Fabrik Karlsruhe
vorm. Haid & Neu, GmbH. Offenbach/M.

FRANZ MICHL
vormals Christoph Schumm

KARLSRUHE - RÜPPURR
Lange Straße 44 · Telefon 3 23 16

Bauschlosserei
Stahl- und Leichtmetallbau
Spezialanfertigung:
Trennwände für Bad und W. C.
sowie Kunststoff-Verarbeitung

Karl Deimer
Karlsruhe i/B.
Adlerstr. 18a · Fernsprecher 23730
Karl Deimer Karlsruhe i/B.
GEGRÜNDET 1855
Meisterwerkstätte für erstklassige Metallblasinstrumente

aber von den Machthabern seinem eigentlichen Zweck entfremdet worden war. Hierzu gehörte auch die Freiwillige Feuerwehr.

Der Neuaufbau beginnt . . . .

Auf Anordnung des Oberbürgermeisters Veit (des heutigen stellvertretenden Ministerpräsidenten) wurde die damalige Bezirksverwaltung Rüppurr beauftragt, die Freiwillige Feuerwehr neu ins Leben zu rufen. Bezirksvorsteher Eberhardt lud die frühere Feuerwehr-Kameraden am 3. November 1945 zu einer Versammlung in die „Krone" ein. Dieser Einladung zur Versammlung, in der außer Bezirksvorstand Eberhardt und Kommandant Seiler als Leiter der Berufsfeuerwehr Karlsruhe anwesend waren, folgten 31 Feuerwehrmänner. Als Vertreter des Oberbürgermeisters war Amtsvorstand A. Furrer erschienen.

Aus dieser Wiedergründung ging folgende Verwaltung hervor:
1. Kommandant Wilhelm Hochmuth, 2. Kommandant und Schriftführer Friedrich Hohn, Kassier Ludwig Fischer, Zugführer Gustav Fischer, 1. Gruppenführer Karl Friebolin sen., 2. Gruppenführer Christof Schumm, Beisitzer Wilhelm Schnäbele, Diener Xaver Helm.

Nun folgte eine sehr harte Zeit, denn es mußte neu begonnen werden. Bald stellten sich einige alte Feuerwehrkameraden in den Dienst der Wehr, darunter auch der jetzige Kommandant Albert Bischoff. Zur Hauptversammlung am 13. Dezember 1947 wurde in die „Krone" eingeladen. Leider war der Besuch derart schlecht, daß es sich nicht lohnte, die Versammlung zu eröffnen. In der nächsten Hauptversammlung am 15. Mai 1948 war es nicht besser. Nun beschloß man, die Kameraden per Post auf den 22. Mai einzuladen. Die Hauptversammlung konnte man nicht länger verschieben, da Kommandant Hochmuth sein Amt niederlegen wollte. Es ist ein besonderes Verdienst des Kameraden Friedrich Hohn, daß zu dieser Zeit die Wehr nicht gar aufgelöst wurde. In dieser Versammlung am 22. Mai 1948, der eine Übung vorausgegangen war, übernahm Ludwig Schöchle das Amt des 1. Kommandanten. Aus dem Bericht des 1. Kommandanten bei der Hauptversammlung im

Herzlichen Dank

den Inserenten unseres Festbuches
und den sonstigen Spendern
für Ihre freundliche Unterstützung

Freiwillige Feuerwehr Karlsruhe-Rüppurr

Otto Haas

Blechner- und Installateurmeister

Sanitär - Gas- u. Wasserversorgung
Entwässerung - Blechnerei

über 25 Jahre

Karlsruhe - Werderstraße 18 - Telefon 24463

Seit 1825

AACHENER und MÜNCHENER

Versicherungen

Bezirksdirektion Karlsruhe

Ortsvertretung in Rüppurr:
Wilhelm Schnäbele,
Lange Straße 24

Pfannkuch
LEBENSMITTEL
WEINKELLEREI
KAFFEERÖSTEREI
seit 1896

KARL ROLLADEN GUTMANN
KARLSRUHER JALOUSIE- UND ROLLADENFABRIK, KARLSRUHE
DURLACHER ALLEE 59 - TELEFON 62328

darauffolgenden Jahr am 26. März 1949 ging hervor, daß sich doch einige junge Leute zur Wehr gemeldet haben. Mit diesen wurde alle vier Wochen geprobt. In dieser Versammlung — in der auch beschlossen wurde, 1950 das 80jährige Stiftungsfest abzuhalten — wurde folgende Verwaltung gewählt: 1. Kommandant: Ludwig Schöchle, Stellvertreter und Schriftführer: Friedrich Hohn, Kassier: August Furrer — der seitherige Kassier Ludwig Fischer legte nach langjähriger Tätigkeit altershalber sein Amt nieder. Zugführer: Otto Hochmuth, Gruppenführer: Christof Schumm, Karl Fischer, Albert Bischoff, Karl Friebolin sen., Gerätewart: Karl Graf, Beisitzer und Kassenrevisoren: Ludwig Treutle und Wilhelm Schnäbele, Unterkassier: Günter Hochmuth.

Großfeuer am 5. Juli 1949: Kurz nach Mitternacht wurde unsere Wehr alarmiert. Bei dem früheren Kameraden Sprecher brannte die Scheune. Durch rechtzeitiges Eingreifen (und infolge Windstille) konnte größeres Unglück verhütet werden. Bei diesem ersten Ernstfall hat sich die neue junge Mannschaft sehr tapfer gehalten, was lobend anerkannt wurde.

Das 80jährige Stiftungsfest

Am 17., 18. und 19. Juni 1950 wurde das 80jährige Stiftungsfest gefeiert. Kommandant Ludwig Schöchle und sein Stellvertreter Friedrich Hohn haben alles darangesetzt, um das Fest in großem Rahmen durchzuführen. Namhafte Persönlichkeiten, sämtliche Rüppurrer Vereine und fast die ganze Einwohnerschaft unseres Stadtteils bekundeten durch ihre Teilnahme am Fest ihre Verbundenheit mit der Freiwilligen Feuerwehr Rüppurr.

Im Herbst des gleichen Jahres wurde der Spielmannszug neu ins Leben gerufen.

Im Jahre 1952 konnte der 2. Kommandant Friedrich Hohn in seinem Jahresbericht bei der Hauptversammlung am 13. Januar besonders hervorheben, daß das Jahr 1951 eine große Wendung gebracht habe, konnte doch unserer Wehr ein Löschfahrzeug übergeben werden. Er dankte besonders hierfür Branddirektor H. Farrenkopf, sowie den Stadträten Hellmann und Schwarz.

Bei der Neuwahl wurde — da Ludwig Schöchle im Krankenhaus lag — Eduard Bayer zum 1. Kommandanten gewählt. Für besondere Verdienste wurde Kamerad Ludwig Schöchle zum Ehrenkommandanten ernannt. In den Tagen vom 21. bis 23. Juni 1952 konnte die Wehr ein harmonisch verlaufendes Bezirks-Spielmannszugtreffen durchführen.

Bei der Generalversammlung am 17. Januar 1954 wurde bis auf den 1. Kommandanten und dem Kassier, eine neue Verwaltung gewählt. Das 85jährige Stiftungsfest konnte im Juni 1955 begangen werden. Der schon damals vorhandene Wunsch, das 85jährige Stiftungsfest mit der Einweihung eines neues Feuerwehrhauses zu verbinden, war allerdings nicht in Erfüllung gegangen.

In der Generalversammlung am 9. Februar 1957 mußte Kommandant Eduard Bayer altershalber sein Amt niederlegen. Er wurde ebenfalls

RUDOLF GRETSCHMANN

Karlsruhe-Rüppurr, Pfauenstraße 14
Telefon 30561
Werk Eggenstein Telefon 26133

Betonsteinwerk Treppenbau Grabmale

35 Jahre
1924 - 1959

Karl Friebolin
DACHDECKERMEISTER

Karlsruhe-Rüppurr · Allmendstraße 13 · Telefon 31593

K F

Schiefer, Ziegel, Pappdeckung
Holzvertäfelung
Isolierung, Blitzschutz, Gerüstbau

110
Jahre

Fahrzeugbau und
Eisenkonstruktion

Konrad Baier Schmiedemeister

zum Ehrenkommandanten ernannt. Einstimmig wurde Kamerad Albert Bischoff zum 1. Kommandanten gewählt, der für dieses Amt beim nunmehrigen 90jährigen Stiftungsfest verantwortlich zeichnet.

Ihm zur Seite steht ein Mitarbeiterstab der sich aus folgenden Kameraden zusammensetzt:

2. Kommandant, Ludwig Hochmuth; Kassier, August Furrer; Schriftführer, Gerhard Hochmuth; Gruppenführer, F. Zaisser und Edgar Hohn; Beisitzer, Erich Röher und Stefan Oswald. Der erweiterten Verwaltung gehören an: Karl Graf, Gerätewart, Gerhard Scheurer, Unterkassier, Ludwig Treutle, Vertreter der Alterskameraden und Kassenprüfer, Fritz Dahlinger, Kassenprüfer.

Besonders hervorzuheben sind noch die beiden letzten Einsätze, beim Brand am 1. August 1958 im Hofgut Rüppurr, sowie im August 1959, wo Unwetterschäden zu beheben waren.

So ist das Ziel, wieder eine schlagkräftige Mannschaft zu bilden, erreicht worden. Dies durch die unermüdliche Arbeit, die in vielen freiwilligen Stunden geleistet wurde. Neunzig Jahre Feuerwehr sind zugleich ein Stück allgemeiner Geschichte. Und vielen mag es heute selbstverständlich erscheinen, wenn die Feuerwehr nun mit ihrem LF 8 und den genormten Schläuchen bei einem Brand erscheint und dabei das Löschfahrzeug von einer einzigen Gruppe bedient werden kann, wenn die Motorenpumpen „von selbst" laufen — und wenn alles „automatisch" vor sich geht!

Der Weg dahin aber war weit. Als die Rüppurrer Wehr und andere Wehren vor 90 Jahren gegründet wurden, waren noch viele Hände, also Menschenkraft am Werk, nur um das benötigte Wasser herbeizuschaffen! Mit Eimern mußte man Wasser in die Pumpe schütten, die dann den nötigen Spritzdruck erzeugte. Das ganze Feuerlöschwesen ist nicht selbstverständlich. Und nur durch den Idealismus freiwilliger Helfer war es möglich, die Wehr aufzubauen, getreu dem alten Wahlspruch: „Gott zur Ehr', dem Nächsten zur Wehr!", zum Schutze der Bürger und ihrer Habe.

60 Jahre M. Ingold
HERRENBEKLEIDUNG
Ettlingen/Baden

W. Becker

Lebensmittel - Milch
Obst - Gemüse

Karlsruhe-Rüppurr
Märchenring 10a

Otto Lutz
vorm. Fr. Furrer
Polstergeschäft
Karlsruhe-Rüppurr
Stockgäßchen 3, Telefon 32274

Neuanfertigung u. Reparaturen von Polstermöbel u. Matratzen in bekannt solider und preiswerter Ausführung.

300 Jahre Fecherbräu

Für gemütliche Stunden u. festliche Anlässe
empfehle ich und probieren Sie
Fecherbräu aus Seligenstadt (Hessen)
Export, Pils und Malzbier sowie sämtl. alkoholfreie Getränke und Fruchtsäfte

Getränke-Handlung: **ERWIN BAIER**
Karlsruhe-Rüppurr
Pfauenstraße 36, Telefon 32859

Besucht das *Regina*-LICHTSPIELTHEATER RÜPPURR
Lange Straße, Ecke Lützowstraße

Täglich Vorstellungen 20.30 Uhr
Sonn- und feiertags 18.00 und 20.30 Uhr
Samstags 22.30 Uhr Spätvorstellung

Ludw. Graf
Brot- und Feinbäckerei

Karlsruhe-Rüppurr
Lange Str. 3 - Tel. 31395

Karl Mohrhardt

- Blechnerei, Installationen
- Sanitäre Anlagen

Karlsruhe-Rüppurr
Pfauenstr. 20, Tel. 31849

Erwin Köhler
BAUUNTERNEHMUNG

Straßenbau - Tiefbau

KARLSRUHE am Rhein · Geranienstraße 15 · Telefon 51598

Brote aus unserem Betrieb füreden Geschmack

Max Griesinger & Co., oHG.
Großbäckerei, Eggenstein

Spezialität:

Bauernschnitten, ausgezeichnet
bei der deutschen Brotprüfung 1960
in Frankfurt mit der
silbernen Preismünze.

Das zeugt für Qualität!

Erstklassige Fleisch- und Wurstwaren

METZGEREI FRITZ SCHÄFER

Marienstraße 2 Ecke Baumeisterstraße
Filiale mit Imbißecke - Kaiserallee 1 (Mühlburger Tor)
Filiale Rüppurr - Lange Straße 47

BADISCHE BEAMTENBANK
EGMBH
Karlsruhe, Waldstraße 1 Telefon 24971

Die Bank der Beamten und Angestellten im öffentlichen Dienst

98000 Mitglieder

Zweig- und Geschäftsstellen in:

Baden-Baden, Freiburg/Brsg., Heidelberg, Konstanz, Lörrach, Mannheim, Offenburg/Baden, Pforzheim, Singen a. H., Stuttgart

Besorgung aller Bankgeschäfte · Annahme von Spareinlagen
Führung von Gehaltskonten · Kredite in laufender Rechnung
Darlehen · Hypotheken · Wertpapiere · Reisedevisen · Bausparverträge · Versicherungen

Auch dieses Feuerwehrfest wurde durch meine Firma beliefert

Urkunden
Diplome
Plaketten
Fest- und Vereinsabzeichen

Fahnen
Wimpel
Seidenbänder
Biermarken
Dekorationen

Luftballons
Vereinsnadeln
gestickte Wappen
Pokale
Ehrengaben usw.

Kurt Stehr · Ettlingen i. B.
Hochhaus · Telefon 2865

Mit Trommeln und mit Pfeifen...

Die Entwicklung des Spielmannszuges der Freiwilligen Feuerwehr

Das 90jährige Stiftungsfest der Freiwilligen Feuerwehr K'he-Rüppurr soll gleichzeitig Anlaß sein, einer „musikalischen Einrichtung" — wenn man so sagen will — zu gedenken, die so recht zur Feuerwehr gehört: des Spielmannszuges. Denn der Spielmannszug ist ebenso ein Stück Tradition der Freiwilligen Feuerwehren, wie die Kameradschaftspflege allgemein. Und schließlich ist es ja der Spielmannszug, der sehr oft nach außenhin die Feuerwehr selbst zu repräsentieren hat, der ihr ein gewisses farbiges Bild verleiht und der mit dazu beiträgt, die Wehr bei der Bevölkerung beliebt zu machen. Mit Trommeln und mit Pfeifen, den traditionellen Instrumenten, weckt der Spielmannszug ebenso ein Stück stolzen Bürgersinnes, wie es die Wehr selbst stets tut.

Der Spielmannszug der Freiwilligen Feuerwehr Karlsruhe-Rüppurr kann auf ein nahezu 60jähriges Bestehen zurückblicken. So ist mit dem 90jährigen Stiftungsfest der Wehr ein Treffen der Spielmannszüge verbunden.

Wie die Wehr, so war auch der Spielmannszug ein Opfer des zweiten Weltkrieges geworden. Als 1945 die Freiw. Feuerwehr wiedergegründet wurde, dachte man aus finanziellen Gründen noch nicht an einen neuen Spielmannszug. Aber beim 80 jährigen Jubiläum 1950 wurde der traditionsreiche Spielmannszug vermißt! Die Anwesenheit der Spielleute aus Hagsfeld gab die Anregung, wieder einen Zug ins Leben zu rufen.

Vor fast unlösbaren Aufgaben stand das Kommando der Freiwilligen Feuerwehr. Instrumente waren nur noch wenige vorhanden. Die Spielleute hatten inzwischen das Alter erreicht, daß sie aus dem aktiven Dienst ausscheiden mußten, der Tambourmajor Ludwig Hohn war verstorben.

Das letzte Auftreten der Alterskameraden bildete das Wecken beim 80jährigen Jubiläum 1950. Somit sei heute an jene Spielleute gedacht, die es sich trotz ihres hohen Alters damals nicht nehmen ließen, die Trommeln noch einmal umzuhängen.

Einige junge Feuerwehrkameraden, die Lust und Liebe zum Spielen bekundeten, fanden sich im Herbst 1950 zusammen. Mit dem Kommando wurde ein neuer Spielmannszug der Freiwilligen Feuerwehr ins Leben gerufen. Die Alterskameraden Wilhelm Schieß und Otto Hohn gaben den ersten Unterricht im Trommeln, der damalige Leiter des Spiel-

Karlsruher Isolier-Anstalt und Kühlraumbau

KARL GÜNTHER

Karlsruhe-Rüppurr – Lebrechtstraße 9, Telefon 3 10 25

Südstadt - Vulkanisier - Werkstätte

August Kirchgäßner

VULKANISIERMEISTER

Karlsruhe, Werderstr. 98-100, Telefon 24761

Neue Reifen aller Fabrikate

Reifenerneuerung, Reifenreparaturen

Fachmännische Bedienung

Allerbilligste Berechnung

Neuzeitliche
Auswucht- und Montagemaschinen

ADOLF WEBER Inhaber: Adolf Weber

Hoch-, Tief-, Beton- und Stahlbetonbau

Karlsruhe-Rüppurr
Pfauenstraße 3, Tel. 31946

Karlsruhe
Georg-Friedrich-Straße 28
Telefon 25658

Baugesellschaft

mannszuges Hagsfeld, Kamerad Pfeifer, stellte sich in anerkennenswerter Weise zur Verfügung, um den jungen Spielleuten von Rüppurr die Anfangsgründe des pfeifens beizubringen. So ging es zuerst improvisiert, bis es dem Kommando gelang, einen Mann ausfindig zu machen, der großes Interesse an der Bildung eines Spielmannszuges mitbrachte: Es war Hans Schaper. Er übernahm die Ausbildung, und bald war zu erkennen, daß die Sache klappte! Hinzu trat noch Karl Friebolin jr. als Tambourmajor. Immer mehr junge Leute meldeten sich nun, die Instrumente konnten beschafft werden, denn Kamerad Schnäbele sammelte manches Scherflein von Gönnern. So ist wieder ein Spielmannszug erstanden, der weit über die Grenzen Rüppurrs hinaus bekannt wurde.

Es wurde fleißig geprobt, es wurden Feste und Veranstaltungen besucht, wo unser Spielmannszug im Mittelpunkt stand. In dieser Zeit hatte er einen Höchststand von 25 Mitgliedern zu verzeichnen! An dieser Stelle sei diesen Kameraden für ihre Mühe und Arbeit gedankt.

Nachdem Kamerad Hans Schaper verzogen ist, war der Spielmannszug ab Herbst 1953 ohne musikalischen Leiter. Im Frühjahr 1954 übernahm Erwin Pfeifer die Leitung des Spielmannszuges. Nun wurden wieder regelmäßig Proben abgehalten, auch wenn sie immer noch nicht so gut besucht waren. Am 4. Juli 1954 beteiligte sich der Spielmannszug unter der Leitung von Erwin Pfeifer das erste Mal bei einem Wertungsspielen, und er konnte den 4. Preis erringen! Zum Gelingen des 85jährigen Jubiläums im Jahre 1955 trug auch der Spielmannszug wieder sein Bestes bei. Einen Höhepunkt bildete am Samstag der Große Zapfenstreich.

Bei der Generalversammlung am 9. Februar 1957 stellte Erwin Pfeifer sein Amt als Spielmannszugführer zur Verfügung. Um diesen zu erhalten wurde als neuer Leiter Kamerad Friedrich Zaisser bestimmt. Nun kam Kamerad Erich Röher als Tambourmajor zur Feuerwehr, und unter seiner Führung ist in kurzer Zeit wieder ein Spielmannszug erstanden, der der Rüppurrer Wehr alle Ehre machen dürfte, der aber auch den Alterskameraden zeigen soll, daß die jüngere Generation weiterführen will was „die Alten" einst geschaffen haben.

Edgar Hohn

Hans SPIELMANN

ETAGENGESCHÄFT

Herren-, Damen- und Kinderkleidung

Kaiserstr. 174 bei der Hirschstraße Straßenbahnhaltest. Rpd

Teilzahlung

Gasthaus zum
„Strauß"
INHABER:
Wilh. Dahlinger, Metzgermeister
Karlsruhe-Rüppurr
Telefon 31738

ff. Moninger Bier, Ia Weine
vorzügliche Küche,
Hausmacher Wurstwaren

Ein gutes Essen
beginnt mit
Feiner ETO Suppe
in der „Gold"-Packung

Qualitäts-Schuhe
in großer Auswahl
finden Sie bei

Schuh-Mayer
Ostendorfplatz

Ernst
Rastätter
Schreinermeister

Karlsruhe-Rüppurr
Rastatter Str. 78, Tel. 30961

Alexander
Daferner

Bau-, Terrazzo- und
Kunststeingeschäft
Ausführung aller ins
Fach einschlagenden
Wand-, Bodenplatten-
und Dacharbeiten
Garagenbau

Karlsruhe-Rüppurr
Rastatter Str. 65, Telefon 32231

Friseursalon
Werner E. Vogt

Freundliche,
aufmerksame Bedienung

Karlsruhe-Rüppurr
Rastatter Straße 99

Johann
Wohlmuth
Malermeister

Maler, Anstriche,
Lackierungen,
Schriften und Tapeten

Karlsruhe-Rüppurr
Rastatter Straße 44

Stempel aller Art
Gummiklischee
Schilder
Schablonen
Gravierungen

Friedrich Fischer
Karlsruhe
Herrenstr. 29, Tel. 26157

Gebr. Ufer KG.,
Karlsruhe . Herrenstraße 31 · Telefon 27422

Stahle für alle Verwendungszwecke
Comprimierte blanke Stahlwellen, Stahldrähte, Stahlbleche,
Werkzeuge und Maschinen für die Metall-
und Gesteinsbearbeitung.
Komplette Werkstatteinrichtungen.

Karl Müller Bauunternehmung

Asphalt
Teerstraßenbau
Walzbetrieb
Hoch- und Tiefbau

Karlsruhe-Rüppurr · Lichtentaler Straße 68 · Telefon 31855/56

Warmes Wasser
für Küche und Bad
rasch und billig
durch moderne Gas- und Stromgeräte.
Ständige Geräteschau in unserem Ausstellungsraum, Kaiserallee 11
Günstige Teilzahlungsbedingungen
erleichtern Ihnen den Kauf.
Rateneinzug m. der Verbrauchsrechnung.

STADTWERKE
KARLSRUHE

Der Stolz der jungen Braut
WEISSZEUG + WÄSCHE VON
STREIT
ETTLINGEN AM SCHLOSSPLATZ

Ihr Schuheinkauf
bei
SCHUHHAUS
OKI
OSKAR KINZ
das Haus der zufriedenen Kunden
KARLSRUHE
Kaiserstraße 36a
100m vom Marktplatz in Richtung
Technische Hochschule

Zum
Experimentieren
FÜR
10-14 JÄHRIGE

KOSMOS
LEHRSPIELZEUG
und Spielwaren,
Kinderwagen
in größter
Auswahl

DOERING
SPIELWARENHAUS
Karlsruhe, Ecke Ritter- und
Zähringer Straße

Geschichte von Rüppurr in Daten

400 — 113 v. Chr.	Kelten-Niederlassungen an der Mündung des Pfinztales (Durlach), an der Alb Rietebur = Rüppurr.
934	Die Herren von Rüppurr werden erstmals genannt.
1109	Urkundliche Erwähnung von Rüppurr (Rietbur = Dorf am Ried) 1230 Rietpuren, 1262 Ripur, 1313 Riedburen, 1415 Ryepur.
Um 1200	Den Edlen von Rüppurr wird im Kloster Gottesaue eine Familiengruft eingeräumt.
1209	Sebastian Pfau de Riepeburg, der Herr über Rüppurr, nimmt in Worms an einem Turnier teil.
1258	Graf Eberhard von Eberstein hat Besitzungen in Rüppurr. Die Pfauen von Rüppurr tragen die Ebersteinischen Farben.
2. 12. 1261	Gottesaue erhält eine weitere Besitzanerkennung durch eine Bulle des Papstes Urban IV. Darunter befinden sich auch Höfe in Aue, Hagsfeld, Rüppurr und Daxlanden.
1265	In einer Urkunde wird eine Dorfgemeinde zu Ober- und Unterrüppurr erwähnt.
29. 11. 1348	Markgraf Hermann IX. von Baden versichert das Kloster in Lichtental seines Besitzes in Rüppurr.
1351	Erwähnung einer dem Hl. Nikolaus geweihten capella vel cymeterium in Rüppurr.
1362	Markgraf Rudolf VI. belehnt nach Wiedervereinigung aller Teile der Markgrafschaft den Edelknecht Arnold Pfau von Rietpur mit Durlacher Gütererträgen.
22. 4. 1446	Pfalzgraf Ludwig nimmt die Pfauen von Rüppurr unter seinen Schutz.
1503	Reinhard von Rüppurr wird Bischof in Worms, wo er bis 1522 ein stark umstrittenes Regiment führt († 19. 4. 1533 zu Rüppurr).
1524	Schloß und Flecken Rüppurr haben mit der Stadt Ettlingen eine gemeinsame Gemarkung (erst 1756 getrennt).

Die günstige Einkaufsquelle für

Herde - Öfen - Waschmaschinen - Kühlschränke - Radio- u. Fernsehgeräte

VWK Verkaufsgesellschaft für Hausrat und Wohnbedarf mbH

Kaiserstraße 50, Ecke Adlerstraße, Telefon 20712

Willi Kraus

Hoch-, Tief- und Eisenbetonbau

KARLSRUHE - Vorholzstraße 15 - Telefon 27857

Auch Sie finden bei uns für Ihren Geschmack die richtige Flasche

WEINE vom Weingut Diehl (Barbarossa)
und der **Edeka Zentralkellerei (Rotglut)**

SPIRITUOSEN in reichhaltiger Sortierung: Asbach Uralt - Scharlachberg usw. - Campari - Stonsdorfer - Doornkaat - Wodka - Whisky - Pott Feuerzanganbowle usw. usw.

LUDWIG FISCHER, Lützowstraße 14a

Wirtschaft und Metzgerei

»ZUM EICHHORN«

Guter Mittagstisch
ff. Fleisch- und Wurstwaren

Bestgepflegte Weine
ff. Schrempp-Printz Bier

KARL FISCHER Metzgermeister und Wirt
Rastatter Straße 34, Telefon 30368

15. 2. 1542	Junker Batt (Beatus oder Abkürzung von Balthasar) von Rüppurr streitet sich mit dem Ettlinger Stift herum und setzt sich mit seinen beiden Brüdern für die Einführung der Reformation ein.
1561	Aufnahme von Verhandlungen zwischen den beiden badischen Markgrafen mit dem Ziele, den Gottesauer und den Rüppurrer See abzulassen.
27. 5. 1594	Das auf drei Seiten von einem Wassergraben umgebene Schloß von Rüppurr geht in den Besitz des Markgrafen Ernst Friedrich von Baden-Durlach über. Der Kauf wird 1896 von Kaiser Rudolf II. bestätigt.
1637	Unter den Einwirkungen des 30jährigen Krieges beträgt die Zahl der Bürger in Rüppurr nur noch 25.
15./16. 8. 1689	Die Franzosen legen Rüppurr in Schutt und Asche.
30. 8. 1707	Die Errichtung der Ettlinger Verteidigungslinien wird in Angriff genommen, was den Rüppurrern Bürger viele Einquartierungen und Fronten bringt.
1760	Das Hauptgebäude des Schlosses zu Rüppurr wird abgetragen; ein bewohnbarer Flügel bleibt bis 1807 erhalten.
1761	Die Landstraße von Karlsruhe nach Ettlingen, bis dahin am Hofgut Scheibenhardt vorbeigehend, wird über Rüppurr geführt.
1768	Die Dorfstraße bekommt auf beiden Seiten eine Pflästerung.
1770	Errichtung einer Leinwand- und Wollfabrik, wozu noch eine Leinwanddruckerei, sowie eine Leinwandbleiche hinzukam.
1775/76	Erbauung des von Max v. Schenkendorf (1813) und von Vierordt (1904) besungenen Rüppurrer Kirchleins durch Baumeister Joh. Friedrich Weyhing auf Kosten der Klosters Lichtental.
1786	Der Engländer Thomas Harwey errichtet bei dem Schloß in Rüppurr eine Lederfabrik, die später in eine Tabakfabrik umgewandelt wird.
1792	Die Karlsruher Handelsleute Reuther und Griesbach erstellen eine Essigsiederei, Brauerei und Branntweinbrennerei.
3. 10. 1796	Französische Einquartierung beraubt die Orgel der Rüppurrer Kirche ihrer sämtlichen Pfeifen.
1803	Im Schloß wird eine herrschaftliche Wollwäscherei eingerichtet. 1816 eine Brotbäckerei für das Großherzogliche Militär. Rüppurr, bisher zum Amt Durlach gehörig, wird dem Amt Karlsruhe zugeteilt.

Weinkellerei
BERNHARD ALBRECHT
Likörfabrikation
Karlsruhe am Rhein
Karlstraße 22, Telefon 23305

Da lob
ich mir
ein **Sinner Bier**

Ludwig Köhler
KARLSRUHE
Kriegsstraße 40a, Tel. 62113

Tief- und Straßenbau
Plattenbelag
Baggerarbeiten

22. 11. 1844	Adrian van Venroy errichtet in Rüppurr unter Bürgschaft der Gemeinde eine Sparkasse, die auch von den Bewohnern der Nachbarorte rege benutzt wird.
9. 8. 1854	Letzte öffentliche Hinrichtung in Baden muß in Rüppurr an einem Mörder vollzogen werden.
26. 6. 1870	Gründung der Freiwilligen Feuerwehr Rüppurr.
1. 12. 1897	Nach Fertigstellung des ersten Albtalbahnhofes an der Ettlinger Straße wird die neue Verkehrslinie Karlsruhe-Ettlingen Holzhof dem Verkehr übergeben.
18. 10. 1900	Rüppurr hat 2200 Einwohner.
1903	Die Großh. Domänendirektion gibt im Gewann Göhren einen beträchtlichen Teil, zu billigen Preisen, für Wohnungen ab.
1. 1. 1907	Als Abschluß 30jähriger Verhandlungen wird die Eingemeindung von Beiertheim, Rüppurr und Rintheim vollzogen.
1907	Gründung der Baugenossenschaft „Gartenstadt Karlsruhe-Rüppurr".
4. 10. 1908	Die von Baurat Burkhardt und Architekt Appenzeller erbaute evang. Kirche in Rüppurr wird feierlich eingeweiht.
11. 10. 1936	Einweihung der Christkönig-Kirche in Rüppurr.
2. 9. 1939	Der Ausbruch des 2. Weltkrieges bringt der Bevölkerung scharfe Bewirtschaftungsmaßnahmen.
3./4. 9. 1942	Einem breitflächigen Brand- und Sprengbombenangriff fallen einige Gebäude zum Opfer.
1944	Das öffentliche und private Leben wird durch die immer mehr sich wiederholenden schweren Fliegerangriffe bis an die äußersten Grenzen des Erträglichen belastet. Die unheilvollsten Angriffe ereigneten sich am 25. 4., 27. 5., 9. 8., 8. 9., 27. 9. und 4. 12. 1944.
2. 2. 1945	Es mehren sich die empfindlich störenden, während der Tagesstunden durchgeführten Jagdbomberüberfälle.
4. 4. 1945	Von Norden her durch den Hardtwald anrückend, besetzen Truppen der I. französischen Armee, unterstützt von Panzerverbänden der VII. amerikanischen Armee, die Stadt.
5. 4. 1945	57. und letzter Luftangriff auf Karlsruhe, denen insgesamt 1754 Tote, 3508 Verletzte und 878 Rauchvergiftete zum Opfer gefallen sind.
Juni 1945	Die französischen Verbände werden im Bereiche von Karlsruhe durch die amerikanischen Besatzungsarmee abgelöst. Die Bevölkerung muß weitere Fragebogen ausfüllen.

Ludwig Roland
Schokoladen-, Süßwaren- und Spirituosen-Großhandlung

Karlsruhe-Rüppurr
Blütenweg 24, Tel. 31018

Eugen Bär
Bauschlosserei
Eisenkonstruktion
Leichtmetallbau

Karlsruhe-Rüppurr
Fischerstr. 12, Tel. 30310

ALLHAAG, G. HAAG
Farben- und Tapetenhaus

Karlsruhe-Rüppurr
Fischerstraße 3 — Telefon 32233

GEBR. GERSTNER
Kohlen, Koks, Briketts, Holz, Heizöle
für Hausbrand und Gewerbe
Lastwagen-Güterverkehr

Karlsruhe, Schillerstraße 27, Telefon 25052
Karlsruhe-Rüppurr, Lebrechtstraße 52, Telefon 32255

Es empfiehlt sich für erstklassige **Fleisch- und Wurstwaren**

Metzgerei *Albert Bischoff*

Karlsruhe-Rüppurr
Allmendstraße 37 und Göhrenstraße 19 - Telefon 31013

1. 4. 1946	Das von den Besatzungstruppen verhängte Ausgeverbot wird aufgehoben.
4. 10. 1951	Eröffnung der Rüppurrer Oberschule.
7. 2. 1953	In der Hungerlach entsteht das „Märchenviertel"
25. 7. 1953	Oberbürgermeister Günther Klotz übergibt der badefreudigen Bevölkerung das neu erbaute, herrlich gelegene, Rüppurrer Freibad.
15. 9. 1954	In Rüppurr wird das neu erbaute Max-Planck-Gymnasium eingeweiht.
10. 3. 1955	Trotzdem man bis auf 3000 m Bohrtiefe geht, bleibt eine Erdölversuchsbohrung beim Gutshof ohne Erfolg.
1955/56	Baubeginn der Gagfa-Siedlung südlich von Rüppurr.
18. 4. 1958	Die neue Straßenbahn-Linie (AVG) wird eingeweiht.

BEREITS IM JAHRE 943 hat ein Herr von Rüppurr an einem Reichsturnier teilgenommen. Aus dem Ortsnamen Riedbur wurde später Ripbere (1468), Ryepper (1478), Rüppurg (1568) und schließlich Rüppurr. Als Rüppurr am 1. Januar 1907 mit 800 Hektar Gemarkung in das damals nur 2107 Hektar große Karlsruhe eingemeindet wurde, zählte der Ort und nunmehrige südlichste Stadtteil der Residenzstadt genau 2574 Einwohner. Heute umfaßt Rüppurr — gerühmt ob seines landschaftlichen Charakters im Grünen vor den Toren der aufstrebenden Großstadt — fast 10 000 Einwohner; genau 9819. Wahrlich Zahlen, die sich mit einer mittleren deutschen Kleinstadt messen können! Das angrenzende und mit Rüppurr eng zusammengewachsene Dammerstock-Weiherfeld zählt 7408 Einwohner. Verbunden mit der „Wirtschaftsmetropole am Oberrhein", der „Stadt zwischen Schwarzwald und Rhein", liegt Rüppurr weit ausgebreitet in der Ebene. Es ist ein Stadtteil mit regem Eigenleben, eingebettet in Gärten und Autobahn, gleichermaßen alt-verträumt und naturverbunden wie modern, Rüppurr liegt am Puls unserer Zeit.

Bernh. Theilmann

- Küferei
- Kelterei und Brennerei

Karlsruhe-Rüppurr
Allmendstraße 2

- Hydr. Obstpresse

SÜSSES
ECK
Otto Bürkle

Täglich frisches Obst
Schokoladen - Keks
Pralinen

Karlsruhe-Rüppurr
Tulpenstraße 2

GASTHAUS **„Zum Hirsch"**
Inh.: Karl Reich
Karlsruhe-Rüppurr, Rastatter Str. 19, Tel. 30294

Gut bürgerliche Küche
Gepflegte Getränke
Nebenzimmer — Parkplatz

OMNIBUS-REISEN
WIELAND
Karlsruhe,
Augustastr. 9, Telefon 24896 und
Rüppurr,
Lange Straße 7, Telefon 31378

Für die kommende Reisezeit empfehle ich Ihnen für die Durchführung Ihrer **Vereins- und Betriebsausflüge** mod. Reise-Omnibusse **zu günstigen Preisen.** Ich berate Sie gerne u. unverbindlich.

Eugen Faas u. Sohn
Gipsergeschäft

Karlsruhe-Rüppurr
Tulpenstr. 29, Tel. 32047

Fahrzeughaus und
mechanische Werkstatt
Reparaturen - Ersatzteile

Ludwig Schöchle
Karlsruhe-Rüppurr
Rastatter Str. 89, Tel. 30755

Der rote Hahn war in früheren Zeiten gefürchtet wie die Pest. Oft fielen bei einer — nach heutigen Begriffen — „einfachen" Feuersbrunst gleich mehrere Gebäude und ganze Stadtteile den Flammen zum Opfer. Daß der rote Hahn heute viel von seinem Schrecken verloren hat, ist nicht nur ein Verdienst der Massivbauweise und der gesetzlichen Feuerverhütungsvorschriften, sondern vor allem der Tatsache, daß sich Bürger stets einsatzbereit zum freiwilligen Dienst in der Feuerwehr zusammenfinden.

Bäckerei und Konditorei **Heinrich Neff, Karlsruhe**
Hauptgeschäft: Boeckhstr. 26, Tel. 22657
Filialen: Breite Straße 105 · Kriegsstraße 252 · Göhrenstraße 19

Capitol-Filmtheater
Union-Filmtheater Ettlingen (Baden)

● zeigen laufend die neuesten Filme der Weltproduktion

Otto Leibold
Buchdruckerei
Buchbinderei

Forchheim bei Karlsruhe
Telefon 51745

Dieser Festschrift ist eine Antwortkarte „Wie und wann kommt man zu einem eigenen Heim?", der Badischen Landesbausparkasse, beigelegt. Wir bitten um Beachtung.

Herausgeber: Freiwillige Feuerwehr Karlsruhe-Rüppurr – Schriftleitung: Edgar Hohn – Anzeigen: Friedrich Zaisser, Wilhelm Schnäbele und Edgar Hohn – Gruppenbilder: J. u. E. Rameil, Karlsruhe-Rüppurr, Ostendorfplatz 5 (1), Herbert Kugler (1) – Klischees: W. Riegger, Karlsruhe, Herrenstr. 48. Satz und Druck: Otto Leibold, Forchheim bei Karlsruhe.

KLÖCKNER

Reederei und Kohlenhandel GmbH., Karlsruhe
Lammstraße 11-13 · Telefon 26125

liefert Ihnen in bekannt guter Qualität jederzeit zuverlässig

Kohlen aller Art
Unionbriketts
Heizöle EL-M-S
ab Lager oder frei Haus

außerdem
sämtliche Baustoffe und Sonderbaustoffe

Weiter empfehlen wir Ihnen besonders unser neues Humusprodukt

Pilz-Torf

für den Blumen- und Gemüsegarten, sowie zur Rasenpflege.

Annahmestelle in Rüppurr:
Graf-Eberstein-Straße 12

Moninger Bier

anerkannt hervorragend

Ausschank im Festzelt