– 125 Jahre –
Freiwillige Feuerwehr Karlsruhe-Rüppurr

1870 - 1995

Vorsorgen? Die Vereinte läßt Sie nicht allein.

- Krankenversicherung
- Lebensversicherung
- Sachversicherung
- Rechtsschutz
- Bausparen mit der mh-Bausparkasse
- Geldanlagen über die Vereinte Finanz-Vermittlungs GmbH

Vereinte Krankenversicherung AG
Bezirksdirektion Karlsruhe

Kaiserstraße 89
76133 Karlsruhe
Telefon 07 21 / 93 47-0

Vereinte
Versicherungen

Rufen Sie uns einfach an.
Wir sind für Sie da.

Als ein seit 153 Jahren im Dienste der Feuerwehr stehendes Unternehmen, konnten wir unseren Umsatz in den letzten 4 Jahren um 40% steigern Daher konnen wir unseren Mitarbeitern eine sichere Zukunftsperspektive bieten Fur das Ausbildungsjahr 1996 (Beginn 01 09 1996) haben wir noch Ausbildungsplatze fur die Berufe

- **Industriemechaniker Maschinen- und Systemtechnik**
- **Lackierer**

anzubieten

Fur weitere Auskunfte steht Ihnen unsere Personalabteilung unter Telefon (07 21) 59 65 - 1 56 gerne zur Verfugung

Metz Feuerwehrgeräte GmbH
Carl-Metz-Straße
76185 Karlsruhe

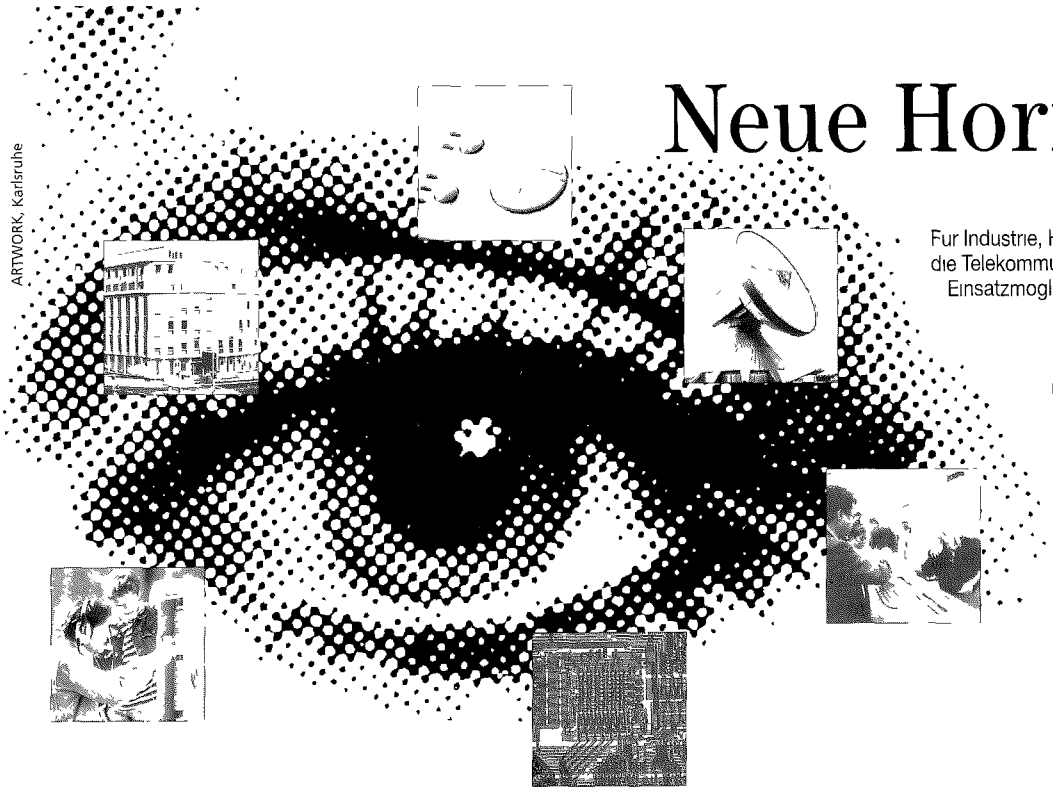

Neue Horizonte

Fur Industrie, Handel und Gewerbe hat sich die Telekommunikation mit ihren vielfaltigen Einsatzmoglichkeiten zu einem wichtigen Erfolgsfaktor entwickelt

Durch personliche Beratung und Losungskompetenz wird die Deutsche Telekom den individuellen Anforderungen Ihrer Kunden heute und in Zukunft gerecht

Entdecken Sie neue Horizonte, und erfolgreiche Anwendungen fur Ihre Telekommunikation

Kontakten Sie uns unter
Tel.: 0130 80 10 80
Service 130 "zum Nulltarif"
Fax: (0721) 9 90 33 99

Deutsche Telekom AG
Niederlassung Karlsruhe
Geschaftskunden Center
Kriegsstraße 198 76135 Karlsruhe

Kundenparkplatze in eigener Tiefgarage

T

– 125 Jahre –
Freiwillige Feuerwehr Karlsruhe-Rüppurr

Impressum

Herausgeber:
Freiwillige Feuerwehr Karlsruhe-Ruppurr

Verantwortlich für den Inhalt:
Wolfgang Frank

Verantwortlich für den Anzeigenteil:
Komplex Verlag GmbH • Geschaftsfuhrer Bernhard Zwilling
Jeßnitzer Weg 7 • 67240 Bobenheim-Roxheim
Telefon 0 62 39/40 41 • Fax 0 62 39/62 80

Satz und Druck:
Druck und Verlag Hans Bachor • Weiherwiese 5 • 55234 Eppelsheim
Telefon 0 67 35/10 38 • Fax 0 67 35 /18 53

Diese Publikation einschließlich aller ihrer Teile ist urheberrechtlich geschutzt Jede Verwertung außerhalb der engen Grenzen des Urheberrechtsgesetzes ist ohne Zustimmung des Verlages unzulassig und strafbar und wird als Wettbewerbsverstoß verfolgt Dies gilt insbesondere fur Vervielfaltigungen, Mikroverfilmung und die Verarbeitung und Einspeicherung in elektronischen Systemen Die Verwendung der abgedruckten Anzeigen, die ausschließlich zur Veroffentlichung fur diese Broschuren erstellt wurden, in kopierter Form oder als Ausschnitt sowie die Verwendung der Anschriften, insbesondere unter Verweisung auf diese Publikation zur eigenen Anzeigenwerbung wird ausdrucklich untersagt

City-AOK
Hebelstraße 21
76133 Karlsruhe
Telefon (07 21) 2 93 58

Einseitige Ernährung? Kommen Sie doch mal bei der AOK vorbei.

Aktion: Essen mit Köpfchen.

So verführerisch es auch schmecken mag - wer immer nur dasselbe ißt, verliert früher oder später den Appetit
Damit es gar nicht erst soweit kommt, hält die AOK abwechslungsreiche Ernährungstips für Sie bereit Die sind so gesund und vielseitig, daß selbst alteingesessene Zeitgenossen es sich noch einmal anders überlegen

Für Ihre Gesundheit machen wir uns stark.

AOK
Die Gesundheitskasse.

Freiheit erleben.

Mit der VISA-Card von uns.

Holen Sie sich jetzt Ihre VISA-Card.

Volksbank Karlsruhe

Grußwort

Zu ihrem 125jährigen Bestehen gratuliere ich der Freiwilligen Feuerwehr Ruppurr - auch im Namen der Stadt Karlsruhe und des Gemeinderates - herzlich Zugleich übermittle ich den tüchtigen Wehrmännern unter Führung ihres Kommandanten Helmut Schmidt für das ehrenamtliche Engagement und die ständige Bereitschaft, sich für ihre Mitmenschen einzusetzen, meinen aufrichtigen Dank

Eine Institution wie die Feuerwehr, die auch in Ruppurr seit über einem Jahrhundert vom Prinzip der Freiwilligkeit lebt, braucht zur Erfüllung ihres Auftrages einsatzfreudige junge Menschen Deshalb wurde bereits zum 100 Jubiläum im Jahre 1970 eine Jugendfeuerwehr gegründet, der derzeit 22 junge Leute angehören. Gerade sie ist der Garant dafür, daß ideelles und materielles Gut gepflegt und von Generation zu Generation weitergegeben wird

Eine Reihe von Aktivitäten, die die Freiwillige Feuerwehr nicht nur intern, sondern auch im Vereinsleben von Ruppurr entfaltet, festigt die Kameradschaft untereinander und verbindet mit den Bürgerinnen und Bürgern des Stadtteils. Die Tätigkeit der Ruppurrer Wehr war in den vergangenen Jahren glücklicherweise weniger geprägt von der Brandbekämpfung als vielmehr von technischen Hilfeleistungen verschiedener Art Ich denke dabei besonders an den beherzten Einsatz der Wehrleute bei Hochwasser

Den Jubiläumsfeierlichkeiten wünsche ich einen harmonischen Verlauf, der Freiwilligen Feuerwehr Ruppurr eine weiterhin gedeihliche Entwicklung. Ich bin sicher, daß sie ihre ehrenvolle Aufgabe im Dienst der Allgemeinheit auch künftig in vorbildlicher Weise erfüllen wird - getreu dem Wahlspruch:
"Einer für alle - alle für einen!"

Prof. Dr. Gerhard Seiler
Oberbürgermeister

Weitblick bringt Gewinn.

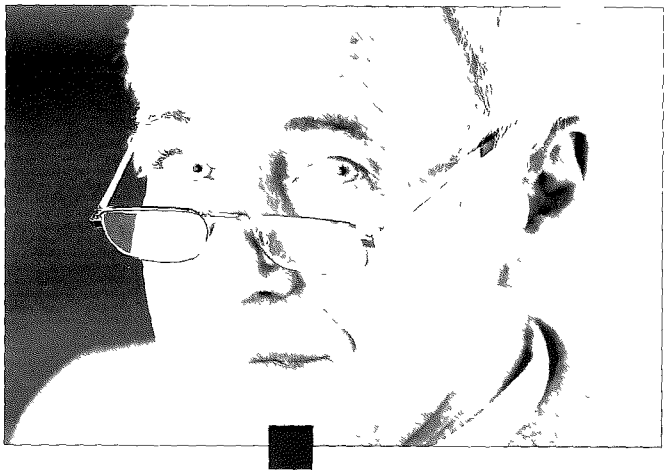

Sich für Vorteile entscheiden

Vorteile bringt es für Hausbesitzer und bewohner für Privatleute und Wirtschaft wenn sie sich von uns den Stadtwerken Karlsruhe nicht nur mit Strom und Wasser versorgen lassen sondern auch mit Erdgas oder FernWarme Die kommen genauso per Leitung ins Haus bequem platz und aufwandsparend immer wirtschaftlich Das ist ein Gewinn fur jeden einzelnen Und je mehr Hauser und Betriebe mit Erdgas oder FernWarme beheizt werden umso besser fur die Umwelt Das ist ein Gewinn fur alle – und uns darum ein besonderes Anliegen Getreu unserem Motto Versorgung mit Verantwortung

STADTWERKE KARLSRUHE
VERSORGUNG MIT VERANTWORTUNG

Daxlander Straße 72 76127 Karlsruhe
Telefon 0721/599 1

Verschlußtechnologie
für die Pharmazeutische Industrie

aus
Aluminium und Kunststoff
für
Injektions- und Infusionsflaschen
in
vielen Ausfuhrungen, Großen
und Farben

pohl Technologie für den Menschen

Pohl GmbH & Co KG
Hertzstraße 12
D-76187 Karlsruhe
Tel 0721/7509-0

Freudenberg
Ein Unternehmen der Freudenberg Gruppe

Genießen Sie die weißen Sandstrände am Indischen Ozean und erleben Sie die einzigartige, wilde Tierwelt in Ostafrika – machen Sie einen kombinierten Bade- und Safariurlaub in Kenya
Es stehen Ihnen 14 Hotels verschiedener Kategorien zur Verfügung. Safaris unterschiedlicher Art und Dauer von 1 1/2 Tagen bis zu einer Woche in die schonsten Tierreservate stehen zur Auswahl
Lassen Sie sich beraten

African Safari Club Stuttgart Konigstr 20 Tel 0711/16 27 40
Ulm · Pfauengasse 22 Tel 0731/61 07 97

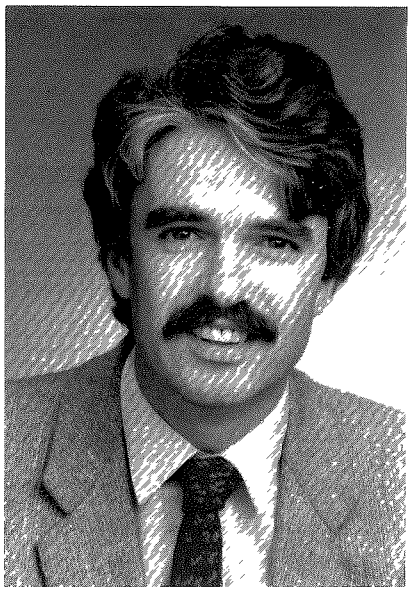

Grußwort

Die Freiwillige Feuerwehr Ruppurr wurde am 26. Juni 1870 im Rathaus der damals noch selbstandigen Gemeinde Ruppurr gegrundet. Aus Verantwortungsbewußtsein gegenuber der Gemeinschaft schlossen sich 95 tatkraftige Manner - dem Vorbild insbesondere der Stadt Durlach folgend - zusammen, um auf freiwilliger Basis haufig vorkommende Brande als geschlossene Einheit bekampfen zu konnen Der letzte Anstoß zur Feuerwehrgrundung war ein zuvor am Pfingstsonntag ausgebrochener Brand, der den Ruppurrern erneut die Notwendigkeit vor Augen fuhrte, zur Bekampfung der Wasser- und Feuernot organisiert vorzugehen.

Dieser schon bei der Grundung gezeigte Gemeinsinn zeichnet die Freiwillige Feuerwehr Ruppurr auch heute noch aus Und das in einer Zeit, in der es ungleich schwerer ist, die Jugend fur eine uneigennutzige Arbeit fur die Allgemeinheit zu begeistern Die Stadt stellt dazu den materiellen Rahmen bereit, um die vielfaltigen Aufgaben der Feuerwehr zu unterstutzen.

Ich gratuliere den Frauen und Mannern der Freiwilligen Feuerwehr Ruppurr zum 125 "Geburtstag" herzlich und danke ihnen fur die geleistete Arbeit Der Wehr wunsche ich auch weiterhin den Zuspruch in der Bevolkerung, den sie zur Erfüllung ihrer Aufgaben braucht. Die Offnung auch fur weibliche Mitglieder und die Jugendarbeit werden dazu ihren Beitrag leisten.

Ulrich Eidenmüller
Burgermeister und
Brandschutzdezernent

BADEN-WÜRTTEMBERGISCHE BANK AKTIENGESELLSCHAFT
BW BANK

Die Baden-Württembergische Bank.

KOMM MIT! SPENDE BLUT

Dieser Eindruck wurde ermoglicht durch die Auftrags Nr # 257

BEIM ROTEN KREUZ

BLUMEN - HAUG

Inh. F. Haug
Diakonissenstraße 1
76199 Karlsruhe-Ruppurr
Tel. 07 21 / 89 15 01 • Fax 88 84 41

UMEG Gesellschaft fur Umweltmessungen und Umwelterhebungen mbH

"Viel Know-how verbunden mit Service.
Die UMEG ist Ansprechpartner und Dienstleister fur Politiker, Kommunen, Wirtschaftbetriebe und Privatleute in allen Fragen der Umweltmessungen und -erhebungen Als selbstandige GmbH mit behordlichem Hintergrund arbeitet die UMEG ebenso professionell wie neutral Im Vordergrund aller Bemuhungen steht immer die Umwelt Die hochqualifizierten Mitarbeiter der UMEG fuhren Messungen in den Bereichen Luft, Wasser, Boden durch und untersuchen die Wirkung auf Pflanzen und Sachguter Außerdem erhebt die UMEG Emissiondaten von Industrie, Hausbrand und Verkehr und verarbeitet sie in Emissionskatastern und Luftreinhalteplanen
Sprechen Sie mit uns uber Ihre Aufgaben und Anforderungen Wir freuen uns, wenn wir Ihnen weiterhelfen konnen Sie erreichen uns unter folgender
Anschrift: **UMEG GmbH, Daimlerstraße 5b, 76185 Karlsruhe,**
Telefon: 07 21 / 7 50 50, Telefax: 07 21 / 75 81 18."

RRK

ROHSTOFF RECYCLING KARLSRUHE GMBH

Hochbahnstraße 7—9 · 76189 Karlsruhe
Tel. 07 21/5 59 94 - 0 · Fax 07 21/55 29 82

SCHROTT · METALLE · ABBRÜCHE
Kühlschrank- KAT - und Elektronikschrott-Entsorgung

Wir sind ein bedeutender kunststoffverarbeitender Betrieb der Konsumguter- und Zuliefererindustrie

SIMMA

KUNSTSTOFFVERARBEITUNG • FORMENBAU
VEREDELUNG-MONTAGE • HYDROTECHNIK

In unseren Werken stellen wir alljahrlich Auszubildende ein fur die Ausbildungsberufe

- Kunststoff - Formgeber
- Werkzeugmechaniker
Fachrichtung Formentechnik

Wir bieten Ihnen den Einstieg in Berufe mit großem Zukunftspotential Die Ausbildung der Kunststoff - Formgeber und Werkzeugmechaniker findet in modernst eingerichteten Werkstatten statt Der Werkzeugmechaniker erlernt neben der herkommlichen Metallbearbeitung die Handhabung an CNC - Werkzeugmaschinen
Der Kunststoff - Formgeber erlernt nach einer sechsmonatigen Grundausbildung im Werkzeugbau den Umgang mit neuesten NC-Spritzgießautomaten und die Verarbeitung von Kunststoffen
Haben wir Ihr Interesse geweckt? Senden Sie uns Ihre Bewerbungsunterlagen oder rufen Sie uns einfach einmal an Wir informieren Sie gerne
Richard Simm & Sohne GmbH & Co KG
Gablonzer Straße 2-4 • 76185 Karlsruhe
Telefon 07 21 / 9 58 41 25 Herr Felzmann

Herzlichen Glückwünsch

der Abteilung Ruppurr der Freiwilligen Feuerwehr Karlsruhe zum 125jährigen Jubiläum, verbunden mit den besten Wünschen für eine weitere positive Entwicklung und Zukunft

Die Freiwillige Feuerwehr Karlsruhe -Abteilung Ruppurr - feiert in diesen Tagen ihr 125jähriges Bestehen

Mehr als ein Jahrhundert Feuerwehrgeschichte ist eine lange Tradition. 125 Jahre Feuerwehr beinhalten enorme politische, moralische und technische Entwicklung Anpassung und Schritthalten mit dieser Entwicklung erfordern damals wie heute Erbringung zeitlicher und persönlicher Opfer, ständige Einsatzbereitschaft und nicht zuletzt den Willen und die Fähigkeit zu lernen und Neuerungen gegenüber aufgeschlossen zu sein

Die Mitglieder der Abteilung Ruppurr haben bewiesen, daß sie den Anforderungen der Zeit gewachsen waren Heute ist die Abteilung Ruppurr eine schlagkräftige Wehr, der Anerkennung gebührt Deshalb möchte ich allen Mitgliedern der Abteilung Ruppurr für die geleistete Arbeit, das Engagement und die Unterstützung, die sie für den Brandschutz der Stadt Karlsruhe und damit für die Sicherheit aller Bürger erbringen, herzlich danken

In diesen Dank schließe ich auch die Familienmitglieder der Feuerwehrangehörigen mit ein Ohne Sie ist oftmals die Leistung für die Gemeinschaft "Freiwillige Feuerwehr" nicht erbringbar

Dipl.-Ing. Bernd Wiechmann
Feuerwehrkommandant

Ihr Ansprechpartner in Sachen FENSTER

Dieter Dühring
Fensterbau

Ihr Spezialist
fur Fenster, Turen und
Glaserarbeiten in Ruppurr

Herrenalber Straße 38
76199 Karlsruhe
Telefon (07 21) 89 04 41
Telefax (07 21) 89 20 45

Rudolph

Wir bauen
für Sie

Windeckstraße 13
76135 Karlsruhe
Tel 07 21 / 86 51 21 - 22
Fax 07 21 / 86 26 68

Nock GmbH
Gebäudereinigung
76135 Karlsruhe • Schillerstraße 47 a
Tel. 07 21 - 84 00 80 • Fax 8 40 08 88

Mit Veba Heizöl
Kosten sparen!

In einem aktuellen Brennstoffkostenvergleich
rechnen wir Ihnen vor, wie preiswert Sie mit
Öl heizen **Rufen Sie uns an!**
(0721) 170 00

Jahnstraße 6
76133 Karlsruhe

VEBA OEL VERTRIEB GMBH
Wir bundeln Krafte

EGLE.
Das Büro für
Vermessung.

Beratende
Ingenieure

76199 Karlsruhe

Herrenalber Str. 43
Telefon 07 21 / 9 88 40-0
Telefax 07 21 / 9 88 40-50

Nikolaus-Lenau-Str 22
Telefon 07 21 / 9 88 40-0
Telefax 07 21 / 9 88 40-70

eine
klare
Sache

Karlsruher
Versicherungen

Grußwort

Der Freiwilligen Feuerwehr Karlsruhe Abteilung Ruppurr übermittle ich, auch im Namen der Mitglieder des Stadtfeuerwehrverbandes Karlsruhe, die herzlichsten Grüße und Glückwünsche zu ihrem 125jährigen Bestehen.

Ich möchte diese Gelegenheit nutzen und allen Feuerwehrangehörigen meinen Dank für den freiwilligen Einsatz im Dienste des Nächsten auszusprechen.

In der langen Geschichte der Freiwilligen Feuerwehr Karlsruhe Abteilung
Ruppurr haben sich die Gefahren, die Aufgaben der Feuerwehr und die technischen Einsatzmittel gewaltig verändert Nur durch die Bereitschaft des einzelnen, sich auszubilden, ist es möglich, die vielfältigen Aufgaben, denen sich eine
moderne Feuerwehr heute gegenübersieht, auch bewältigen zu können Dies
erfordert einen hohen Einsatz an Freizeit, welche der Bequemlichkeit und der
Familie verloren geht.

Mögen die Festtage anläßlich des Jubiläums harmonisch verlaufen und allen Freunden und Gästen einen angenehmen Aufenthalt ermöglichen.

Der Freiwilligen Feuerwehr Karlsruhe Abteilung Ruppurr wünsche ich für die
Zukunft alles Gute.

Egon Siegrist
Vorsitzender des
Stadfeuerwehrverbandes
Karlsruhe

Thermogasagentur
Flüssiggasverkauf

FRANZ MICHL

METALLBAU SCHLOSSEREI KUNSTSCHMIEDE

Lange Straße 11, 76199 Karlsruhe,
Telefon 0721/890216, Telefax 0721/881745
Öffnungszeiten Mo bis Fr 7 30 bis 12 00 Uhr
und 13 00 bis 17 00 Uhr

Suchen Sie ein nettes Reisebüro?
- **freundlich - gemütlich - individuell**
  (persönliche Atmosphäre auch mit Computern)
- **bekannt - renommiert**
  (seit 40 Jahren am gleichen Platz)
- **zuverlässig - erfahren**
  (Wir kennen fast alle Ferienziele selbst)
- **günstig gelegen**
  (zwischen Karlstraße und Beierheimer Allee, neben EDEN-Hotel, Parkplatze im Hof)

Kommen Sie zu uns - wir freuen uns auf Ihren Besuch

REISEBÜRO hauck 35 Jahre
76137 Karlsruhe · Bahnhofstraße 11-13
(Nähe Karlstraße) · Tel. (0721) 35 75 50-52

Kopp Rohstoff-Recycling + Containerdienst

• Altpapier • Aktenzerkleinerung • Kartonagen
• Plastikfolien • Gewerbeabfälle
• Styroporentsorgung • Wertstoffentsorgung

☎ (07 21) **57 73 55** Fax (07 21) 50 32 88
76189 Karlsruhe Hohleichweg 35

Besser sehen – mehr erleben!

OPTIK RAUSCH

Rastatter Str. 91 • 76199 KA-Rüppur
Telefon (07 21) 88 11 81

Betonbohr Karlsruhe

bohren sagen brechen

Ihr Partner für BETONBOHREN - BETONSÄGEN mit DIAMANTWERKZEUGEN
STAUBFREI - ERSCHÜTTERUNGSFREI - UMWELTFREUNDLICH - GERÄUSCHARM

BBG Betonbohr-Ges m b H - Woschbacher Straße 18 - 76327 Pfinztal
Telefon (07 21) 4 61 58 - Telefax (07 21) 46 29 95

Kosmetik Fachinstitut

Hella

Ich habe mein Geschäft von Ruppurr nach Ettlingen,
Vordersteig 52, Tel. 49 54, verlegt
Depots Payot, Isabelle Lancray, Dr Eckstein
Ich freue mich sehr,
Sie dort wieder begrüßen zu dürfen
Ihre Hella Herrmann

DER SANFTE BITTER

Nette Menschen trinken KUEMMERLING

KIES, INDUSTRIE UND QUARZSANDE WEBUSIV® STRAHLMITTEL
Hartguss – Glasperlen – Korund – Strahlmittel
Strahl- und Verschleißtechnik
EXPORT IMPORT

HEINZ WEISENBURGER

Verwaltung:
Im Derruck 10 • 76776 Neuburg
Telefon (0 72 73) 10 81 • Telefax (0 72 73) 20 35
Produktion +Vertrieb:
Fettweisstr 2 a • 76189 Karlsruhe (Rheinh)
Telefon (07 21) 57 70 84 • Telefax (07 21) 57 35 20

Beistand im Trauerfall

Ein Trauerfall bringt die Angehörigen in große Unsicherheiten.
Lassen Sie sich in dieser Stunde beistehen.
Wir erledigen für Sie alle organisatorischen Dinge, die jetzt getan werden müssen.

Bestattungen Langohr
Litzenhardtstraße 80
76135 Karlsruhe-Bulach
Haid-und-Neu-Straße 38a
76131 Karlsruhe
Telefon **0721 / 86 18 88**

BESTATTUNGEN LANGOHR KARLSRUHE
IHR FAMILIENNAHER TRAUERBEISTAND

Alfred Müller

Blechnerei und Installationen

Morgenstr. 27, 76137 Karlsruhe
Telefon 07 21 / 38 91 08
Telefax 07 21 / 3 10 00

Grußwort

Die Abteilung Ruppurr der Freiwilligen Feuerwehr Karlsruhe kann in diesen Tagen mit Stolz auf ein 125jahriges Bestehen zuruckblicken!

Nun, es ist heute eine Selbstverstandlichkeit daß in nahezu jeder Gemeinde eine Feuerwehr besteht, die in Pflichterfullung Leben und Gesundheit, Hab und Gut ihrer Mitburger schutzt. Wieviel Opferbereitschaft, Nachstenliebe und Verantwortungsgefuhl fur eine Gemeinschaft notwendig ist kann am Besten derjenige ermessen, der selbst uneigennutzig im Dienst der Sache steht

Bedanken mochte ich mich insbesondere bei der Feuerwehrjugend fur den Eifer und das Interesse, das sie in unseren Tagen dieser Aufgabe entgegenbringt Ich bin fest davon uberzeugt, daß sie es als Verpflichtung ansehen ihren alteren Kameraden nachzueifern, sich dem Gemeinwohl dienenden Aufgaben in der Freiwilligen Feuerwehr zu stellen. Das 125-jahrige Jubilaum nehme ich gerne zum Anlaß, allen Feuerwehr kameraden und deren Angehorigen Dank und Anerkennung auszusprechen fur geleistete Arbeit, fur selbstlosen Einsatz und Hilfsbereitschaft

Den Veranstaltungen wahrend des Festes wunsche ich einen guten, erfolgreichen Verlauf, der Wehr fur die Zukunft neue interessierte, begeisterungsfahige Freunde.

Ludwig Hochmuth

Ludwig Hochmuth
Abteilungsehrenkommandant

BADENIA Bausparkasse AG

Bausparen...

Freu Dich auf uns!

BADENIA Bausparkasse AG Badeniaplatz 1 76114 Karlsruhe Telefon 07 21 / 9 95-0

SIEMENS

Start frei für die neue Art, einfach und professionell zu telefonieren.

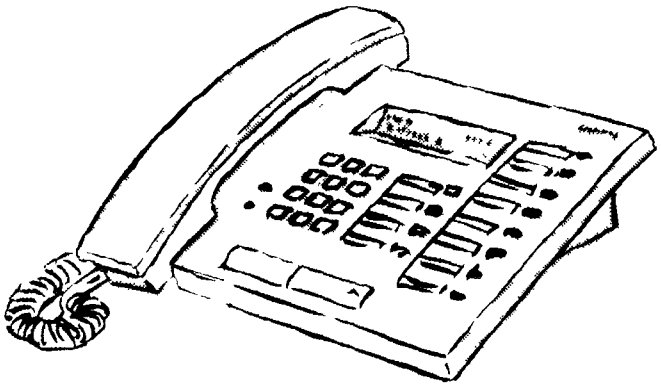

Anrufe umleiten, Konferenzen schalten, automatische Rückrufe aktivieren , das schaffen Sie jetzt spielend leicht Denn jetzt gibt es das Telefon, das Ihre Wünsche erkennt Im Display steht, was es für Sie tun will Drücken Sie einfach die Ja-Taste – oder blättern Sie weiter zum nächsten Vorschlag So kommen Sie schnell und sicher ans Ziel Eine ganz neue Art der Bedienung, eine geniale Lösung!
Rundum professionell eben, diese neue Telefonanlage Hicom 100 E

Siemens AG,
Private Kommunikationssysteme,
Bannwaldallee 48, 76185 Karlsruhe
Tel 07 21/9 92-23 52

Grußwort

Liebe Mitburgerinnen, Mitburger, Feuerwehrangehorige und Freunde der Feuerwehr!

Die Freiwillige Feuerwehr Karlsruhe, Abt Ruppurr, begeht in diesem Jahr ihr 125 jahriges Jubilaum Zahlreiche Feuerwehrkameraden und ihre Angehorigen haben sich in diesen 125 Jahren freiwillig in den Dienst der Feuerwehr gestellt. Der Allgemeinheit und in Not geratenen Mitmenschen zu helfen, auch unter Einsatz des eigenen Lebens oder ihrer Gesundheit, war und ist ihr hochstes Ziel Ihnen allen gebuhrt heute unser Dank und unsere Anerkennung Die Zeiten haben sich seit der Grundung im Jahre 1870 geandert, die Feuerwehr hat mit der technischen Entwicklung Schritt gehalten Sie bedient sich heute modernster Technik bei der Brandbekampfung, Hilfeleistung oder im Umweltschutz Doch im Mittelpunkt stand damals wie auch heute der Mensch, die Feuerwehrkameradin und der Feuerwehrkamerad, die mit großer Einsatzbereitschaft gut ausgebildet zur Stelle sind, wenn in Not geratene Mitmenschen ihre Feuerwehr rufen

In unserer hochtechnisierten, materiellen Leistungsgesellschaft wird die Bereitschaft, sich ehrenamtlich in den Dienst der Allgemeinheit zu stellen, immer geringer Ich bin jedoch uberzeugt daß weiterhin tatkraftige und verantwortungsbewußte Menschen freiwillig ihren Dienst in der Feuerwehr leisten, um den Idealen ihrer Grunder auch im 21 Jahrhundert gerecht zu werden Ich darf all meinen Kameradinnen, Kameraden und Angehorigen meinen aufrichtigen Dank fur die erwiesene Einsatzbereitschaft und Kameradschaft ubermitteln

Ich gruße alle Gaste und Feuerwehren, die uns bei unseren Festtagen besuchen. Einen besonderen Gruß allen Ruppurrer Vereinen, sowie der ganzen Burgerschaft von Ruppurr, Weiherfeld und Dammerstock

H. Schmidt

Helmut Schmidt
Abteilungskommandant

edb Electronic- und Dienstleistungs-Betrieb

Wir sind ein Unternehmen der Electronic-Branche
Wir bestucken und testen elektronische Baugruppen
Wir produzieren elektronische Gerate
Wir machen Geratemontage und und und
ab sofort auch SMD-Bestückung
Koellestraße 6 • 76189 Karlsruhe
Tel · 07 21/50 10 92-3 • Fax· 07 21 50 23 87

WALTER-Lufttechnik GmbH
Planung, Fertigung, Montage
Service aller Lufttechnischen Anlagen
Hansastraße 23 • 76189 Karlsruhe
Tel. 07 21/9 50 05-0 • Fax 07 21/57 81 85

ING.-BÜRO GRÜNNAGEL, ZOLLER + PARTNER
Ing.-Gruppe Materialfluß
Ing.-Gruppe Elektrotechnik
Systemberatung
Systemanalyse
Einsteinstr 28 • 76275 Ettlingen • Tel 0 72 43/37 87-0

„26 Mark im Monat, 6.099 Gewinn."
Mit Ihren vermogenswirksamen Leistungen und dem BHW DISPO 2000 konnen Sie trotz geringer Eigenleistung rasch auf eine runde Summe kommen Ich rechne Ihnen aus, wie s geht
Gute Idee BHW
BHW Beratungsstelle
Karlstr 46 b • 76133 Karlsruhe
Tel 07 21/35 50 40
BHW Bank Bausparkasse Versicherung

COMTEC
BÜHNENBAU GMBH
Bühnen,
unerläßlich fur ein lebendiges, kulturelles Leben, bauen wir
Buhnentechnik
Buhnendekoration
Buhnenbeleuchtung
Buhnenakustik
Buhnenpodeste
Lange Straße 4
76199 Karlsruhe
Telefon (07 21) 88 40 96-97
Telefax (07 21) 88 59 51

Beuscher
GASTRO SERVICE
Sie kennen uns seit Jahrzehnten als zuverlassigen Lieferanten für Glas, Porzellan, Besteck, Tischwasche und Geschenkartikel Unseren neuen Service, den Bereich Kuchentechnik, betreut fur Sie ihr GASTRO-Team Von der Planung bis zur Montage stehen wir Ihnen gerne mit all unserem Know how zur Seite
Das Gastro-Team freut sich auf Ihren Besuch Schauen Sie doch mal rein
PETER BEUSCHER KG GMBH + CO
76189 Karlsruhe 21 • Durmersheimer Straße 159
Telefon (07 21) 9 50 27 0 • Fax (07 21) 50 11 80

ULWA
Bürokultur
mit technischem Service fur alle Buromobelsysteme und Drehstuhle
Telefon (07 21) 88 41 97 • Fax 88 48 97

BAUER
RAUMAUSSTATTUNG
Ihr Meisterbetrieb fur
• Fensterdekorationen • Teppichboden
• PVC/CV/Linoleum • Sonnenschutz
• textile Wandbekleidung • Markisen
BAUER
RAUMAUSSTATTUNG
76199 Karlsruhe • Lange Straße 73
Telefon 07 21/88 61 65

FACHGESCHÄFT FUR DACH-, WAND- UND ABDICHTUNGSTECHNIK
NEUREUTHER
GmbH Bedachungen
Rabenweg 9 • 76185 Karlsruhe
Telefon (07 21) 57 60 09 • Fax (07 21) 57 24 34

Seydell
Garten- und Landschaftsbau
Dachbegrunung
Rastatter Straße 18 76199 Karlsruhe
Tel (07 21) 89 14 90 Fax (07 21) 88 46 39
Grüne Ideen + ganze Arbeit:
- Planung Erneuerung und Pflege von Außenanlagen jeder Art
- Individuelle Bepflanzung und Begrunung von Garten Terrassen und Dachern
- Gestaltung und Bau von Plätzen Wegen Treppen und Mauern
- Kreative Ausfuhrung von Wasseranlagen Pergolen und Einfriedungen

Außergewöhnliche Außenanlagen sind unsere Stärke Nehmen Sie uns beim Wort

Abteilungsausschuß im Jubliäumsjahr

Helmut	Schmidt	Abteilungskommandant
Matthias	Hochmuth	stv Abteilungskommandant
Martin	Schleicher	Kassenverwalter
Hans-Peter	Schmidt	Jugendfeuerwehrwart
Helmut	Schmidt jun	Schriftfuhrer
Friedrich	Spemann	Vertreter der Altersmannschaft
Wolfram	Staub	Beisitzer
Karl-Heinz	Frank	Beisitzer
Ludwig	Hochmuth	Abteilungsehrenkommandant

Einsatzabteilung im Jubiläumsjahr

Vorname	Name
Peter	Amberg
Angela	Aubart
Manfred	Deckwerth
Hans-Otto	Dumler
Karl-Heinz	Frank
Wolfgang	Frank
Helmut	Hartmann
Helmut	Heine
Matthias	Hochmuth
Karlheinz	Holeisen
Rolf	Mukkenfuß
Axel	Oheim
Andreas	Pohl
Egon	Pohl
Torsten	Pohl
Christian	Rauscher
Bernd	Schlampp
Martin	Schleicher
Anton	Schmidt
Hans-Peter	Schmidt
Helmut	Schmidt
Helmut	Schmidt jun
Markus	Schmidt
Peter	Schmitt
Friedrich	Spemann
Klaus	Spemann
Volker	Spemann
Wolfram	Staub
Hartmut	Stolz

MEHR ALS PRÜFUNG UND PLAKETTE

DER TÜV SÜDWEST – IHR PARTNER RUND UMS AUTO:

- **Abgasuntersuchung und Hauptuntersuchung im günstigen OK-Paket**
- **Unfallrekonstruktionen**
- **Schadengutachten.**

Fragen zur betrieblichen Sicherheit und zum Umweltschutz? Wir bieten Ihnen wirtschaftliche und solide Problemlösungen.

TÜV SÜDWEST

Technischer Überwachungs-Verein Sudwestdeutschland e V
Niederlassung Nordbaden
Durmersheimer Straße 145
76189 Karlsruhe
Telefon (0721) 5706-0

GBK/KA 2

PIETZSCH

Neue Technologien

Komponenten und Systeme

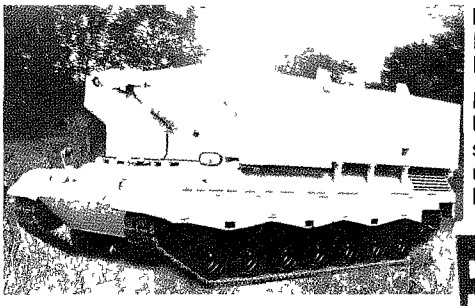

PHF 20 T
Hochleistungs-loschfahrzeug

FLORINUS
Unterstutzungs-system fur Leitung und Fuhrung von Einsatzkraften

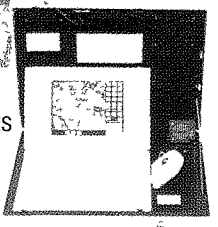

Hochleistungsloschfahrzeug PHF 20 T auf Basis eines demilitarisierten Leopard 1- Chassis

Unterstutzungssysteme fur Fuhrung und Leitung von Einsatzen

Sensorplattformen und Sensorsysteme fur mobilen Einsatz

Sensor- und Automatisierungstechnik

Sonderfahrzeugbau fur Spezialeinsatze bei Brandbekampfung und Katastrophenschutz

Ihr zuverlässiger Partner

IBP

IBP PIETZSCH GmbH
Hertzstraße 32-34
D-76275 Ettlingen

Telefon (07243) 709-0
Telefax (07243) 709-192
Telex 782 862 pat d

Rufen Sie uns an . . .
Sie erhalten ein unverbindliches Angebot

F+B BECK GMBH
76199 Karlsruhe, Herrenalber Straße 28, Tel. (0721) 89 18 18
SANITÄR · HEIZUNG
REPARATURDIENST

TRUCK OF THE YEAR IVECO EuroTech 1992
TRUCK OF THE YEAR IVECO EuroTech 1993

Starke Leistung - hohe Wirtschaftlichkeit

Zweimal nacheinander ausgezeichnet

Euro Tech

Fahren Sie einen Champion im Schwergewicht – uberzeugen Sie sich von seiner Wirtschaftlichkeit Wir beraten Sie individuell und machen Ihnen gunstige Finanzierungsvorschlage Schauen Sie doch einfach mal vorbei

IVECO

Iveco. Europas starke Typen.

UNGEHEUER NUTZFAHRZEUGE

Ottostraße 22, 76227 Karlsruhe
Telefon 0721/ 9493-02, Fax 9493-288

Jugendfeuerwehr im Jubiläumsjahr

Vorname	Name
Jens	Alldinger
Torsten	Armbrust
Daniel	Bitter
Gion	Bronner
Johann	Dering
Torben	Fey
Martin	Furrer
Philipp	Heusinger
Stephan	Jack
Philipp	Kuhlewein
Falk	Metzler
Gunther	Mussig
Michael	Nakovics
Martin	Oloff
Markus	Pawlowski
Sebastian	Pawlowski
Roman	Rossel
Karl-Heinz	Schmidt
Leif	Speckert
Clemens	Ullrich
Jonas	Wagner
Manuel	Waltz
Oliver	Witzemann
Marco	Wrobel

Altersmannschaft im Jubiläumsjahr

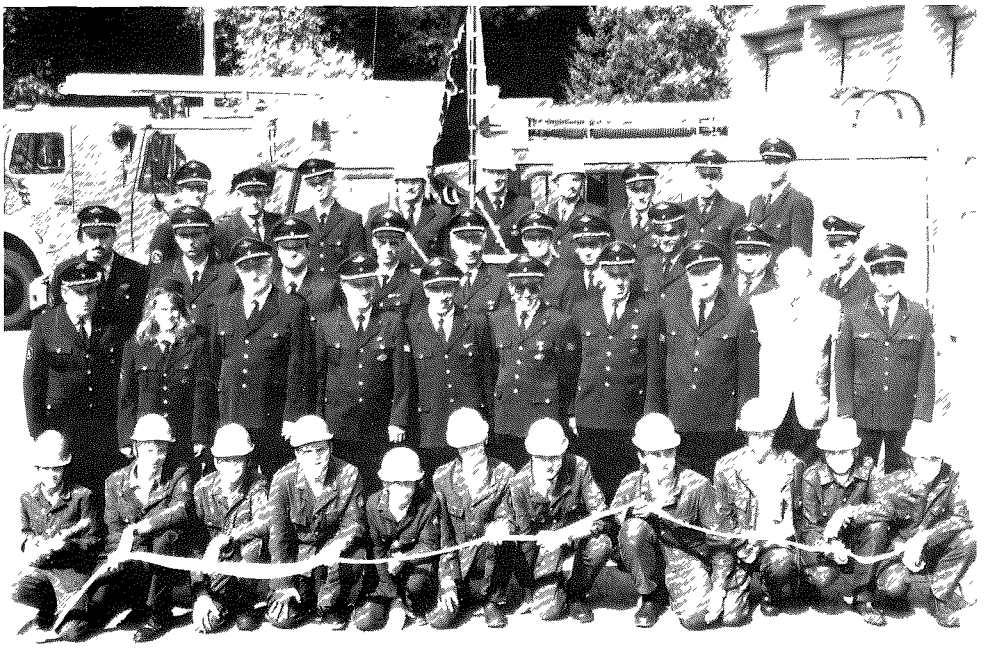

Vorname	Name
Rolf	Dres
Heimfried	Fischer
Karl	Gaiser
Gerhard	Hochmuth
Ludwig	Hochmuth
Rolf	Hollerbach
Gerhard	Mußgnug
Gerhard	Scheurer
Walter	Weismann
Kurt	Weiß
Berthold	Zaißer
Fritz	Zaißer

Festprogramm aus Anlaß des 125 jährigen Bestehens der Freiwilligen Feuerwehr Karlsruhe - Rüppurr

Freitag, 16. Juni 1995	19.00 Uhr Festbankett für geladene Gäste im evangelischen Gemeindeshaus, Diakonissenstraße 26
Samstag, 17. Juni 1995	15.00 Uhr Jubiläumsübung (Aral-Tankstelle Rastatter Straße)
Sonntag, 18. Juni 1995	9.30 Uhr Ökumenischer Gottesdienst (Auferstehungskirche) mit anschließender Totenehrung
Samstag, 24. Juni 1995	16.00 Uhr Festeröffnung im Feuerwehrhof, Lange Straße 58
Sonntag, 25. Juni 1995	ab 11.00 Uhr Festbetrieb

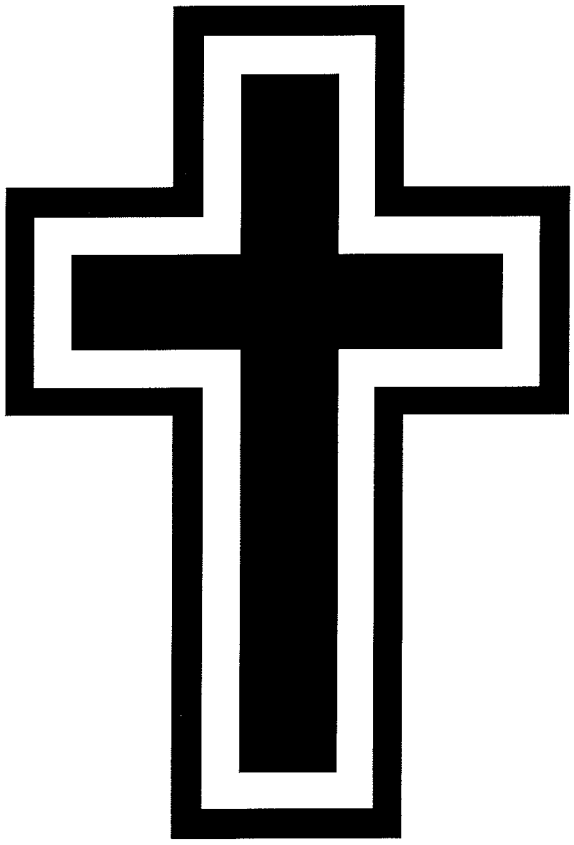

Wir gedenken aller in den Kriegen Gefallenen und Vermißten, sowie der verstorbenen Kameraden

In allen **Immobilienangelegenheiten** und **Vermietungen**
wenden Sie sich vertrauensvoll an
Fa. Leopold Schmidt Immobilien
Nachf Cl Schmidt (ehem Vertrauensmann der GAGFAH)
Frauenalber Str 2 • KA-Ruppur
Tel 88 25 68 • Fax 89 22 40
Immobilien seit über 40 Jahren

Monatsspiegel
Hannelore John-Losch
Reinhold-Schneider-Str 73
Lange Str 47 • 76199 Karlsruhe
Telefon 07 21 / 88 65 25

FAHRERFORTBILDUNG
beim TÜV Südwest.

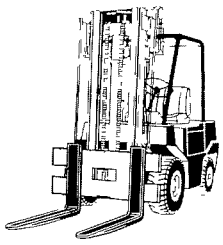

- **Gefahrgutfahrer-Grundlehrgang**
- **Gabelstapler-Fahrerlehrgang**

GBK/A17

Vereinbaren Sie einen Termin mit uns!
TÜV Prüfstelle Karlsruhe
Durmersheimer Straße 145
Telefon (07 21) 57 06-81 (Frau Link)

TÜV SÜDWEST

Natürlich können wir Ihnen maßgeschneiderte Finanzierungskonzepte entwerfen!
Aber lernen Sie uns doch erst einmal kennen.
Beispielsweise bei der Anschaffung Ihres nächsten Firmenfahrzeuges

UVW LEASING

UVW-Leasing GmbH
Ottostraße 2
76275 Ettlingen
Telefon 0 72 43 / 7 74 70
Telefax 0 72 43 / 1 63 49

Zum Schutz der Bürger und ihrer Habe

Ein Rückblick auf 125 Jahre Vereinsgeschichte der Rüppurrer Feuerwehr

Von Edgar Hohn und Wolgang Frank

Der Entwicklungsprozeß des Menschen ist unaufhorlich. Sein Wachstum ist naturgewollt und schmerzlich und schön. Unser Denken erhebt uns über mancherlei Burde. Wie sich menschliches Leben innerhalb der Freiwilligen Feuerwehr in hundert Jahren entwickelte, das versucht diese Geschichte zu zeigen, mit kargen Worten, die den heutigen Zeitgenossen schildern, was die gestrigen Zeitgenossen dachten und was sie taten. Doch was sind 125 Jahre in der Geschichte Generationen? Wer denkt noch an gestern anders als mit der Ruhrung des Enkels, der den Großvater bedauert um des schweren Lebens willen, das dieser ertragen mußte: ohne Strom — ohne Atomkraft — und der Mond so weit weg, hochstens in der Operette zu erreichen — und abends nach zehn Uhr kein Mensch mehr auf den Straßen — und die Benzinkutschen gab es noch nicht und keine programmierten Computer

"Feurio! Feurio! .." klang es jedoch so manches Mal durch die Straßen, und die Bürger eilten herbei, um zu retten was zu retten war Aus Verantwortungsbewußtsein gegenuber der Gemeinschaft haben sie sich zur Erfüllung dieser freiwillig ubernommenen Aufgabe bereit gefunden. Zuerst umorganisiert, mit primitiven Eimerketten, dann nach dem Vorbild des Christian Hengst in Durlach im wohlausgebildeten "Pompierscorps", der Freiwilligen Feuerwehr, mit damals hochstmodernen Geraten von Carl Metz, jenes ersten Feuerwehrgerate-Fabrikanten Deutschlands, der bald seine Fertigung von Spritzen und Leitern und Haken von Heidelberg nach Karlsruhe verlegte Erst solche Zusammenschlusse und eine straffe Ausbildung der Freiwilligen an diesen Geraten ermoglichten es, der Jahrtausende alten Geisel der Feuerbrunste Herr zu werden. Die Schaffung von "Freiwilligen Feuerwehren" war eine der großen Kulturtaten unserer Zivilisation. Und dabei geschah dies in Deutschland erstmals in Durlach Anno 1846 auf Anregung von Carl Metz durch den Stadtbaumeister Christian Hengst vor noch nicht einmal 150 Jahren.

Die Freiwilligen Feuerwehren sind eigentlich sehr jung

1870

Am 26. Juni 1870 entschlossen sich 95 vorausschauende Manner im damaligen Rathaus zu Ruppurr zur Grundung einer Freiwilligen Feuerwehr, um auf freiwilliger Basis die haufig vorkommenden Brande als geschlossene Einheit wirksamer bekampfen zu konnen. Der letzte Anstoß zur Grundung war ein am Pfingstsonntag, nachmittags 3 Uhr, aus gebrochener Brand. Bei diesem Feuer im Wohnhaus der Witwe Johann Kornmuller, Ecke Stockgaßchen und Lutzowstraße, trat die Notwendigkeit einer organisierten Feuerwehr mehr denn je in den Vordergrund Zweck und Ziel ihrer Aufgaben war es, den Ruppurrern in Wasser- und Feuernot zu helfen In der Zeit, wo man den Kanonendonner von der Schlacht bei Weißenburg des deutsch-franzosischen Krieges horte, war man aber auch gewillt und hatte es sich zum Ziel gesetzt, den Nachbarorten zu helfen und ebenfalls deren Eigentum zu schutzen und zu retten.

In einer spater abgehaltenen Versammlung wurde der Verwaltungsrat gebildet, der aus folgenden Mitgliedern bestand

Leonhard Seeger, Heinrich Furrer, Burgermeister G Furrer, Karl Kornmuller, Adrian van Venrooy, Christoph Fischer, Karl Reinbold und Ludwig Fischer

Die Tatigkeit unserer Vorfahren als Feuerwehrmanner geschah – das sollte man heute bedenken — unter weit großeren Schwierigkeiten als heute. Damals bestand kein Versicherungsschutz fur Sachschaden sowie fur Unfalle beim Brand. Ein großes Opfer mußten die Wehrmanner für die Kleidung bringen, denn diese wurde aus eigener Tasche bezahlt

1871

Von der "Spar- und Leihkasse Ruppurr mußte der Verwaltungsrat ein Darlehen aufnehmen, um die ersten Anschaffungen fur Gerate bestreiten zu konnen.

Der Schuldschein lautet·

Schuldschein
Die unterzeichneten Vorstandsmitglieder der Feuerwehr dahier mit den mitunterzeichneten Mitgliedern bekennen hiermit, von der Spar- und Leihkasse dahier ein Anleihen von 500 fl. — sage Funfhundert Gulden — heute erhalten zu haben und versprechen zugleich dieses Kapital nach den Begunstigungen der Sparkassengesetze wieder heimzuzahlen und jahrlich mit 5 % verzinsen zu wollen.

Ruppurr, 2. August 1871

Die Vorstandsmitglieder· gez. Leonhard Seeger, Heinrich Furrer, Burgermeister Furrer, Karl Kornmuller, A. v. Venrooy, Christoph Fischer, Karl Reinbold, Ludwig Fischer.

Die ubrigen Mitglieder: gez. Joh. Fr. Kornmuller, Christian Fischer, Johann Bohraus, Friedrich Kotzle, Paul Kiefer Zimm., Jakob Fischer M., Jakob Hohn, Christian Hochmuth, Christian Bohraus, Andreas Kotzle, Wilhelm Kiefer, Joh. Joach. Wagner

Da Ruppurr eine arme Gemeinde war und der Großteil der Bevolkerung in armlichen Verhaltnissen lebte, stellten diese 500 Gulden eine große Summe dar

Im April 1871 zogen die siegreichen badischen Truppen in Karlsruhe ein. Nun glaubte man an eine Anderung der Verhaltnisse Mit dem Sieg uber die Franzosen sind die deutschen Lander und Kleinstaaten nicht nur zu Glanz und Gloria, sondern vor allem auch zu Geld gekommen. Die Sieger in deutschen Landen sind so ubermutig, daß sie ihre eigenen sozialen Note, Schwierigkeiten und Kampfe vergessen haben

Die Gemeinde Ruppurr ist arm geblieben. Die weiteren Ausgaben fur die Wehr wurden von den Mitgliedsbeitragen bestritten Der monatliche Beitrag betrug 12 Kreuzer Nach der Herabsetzung des sogenannten Viatikum-Geldes von 48 auf 15 Kreuzer betrug dieser im Jahre 1875 noch 34 Pfennige Die noch heute bestehende Sterbekasse wurde zu jener Zeit ins Leben gerufen Sie hat in der Vergangenheit manche bittere Not lindern helfen Die Gemeinde ubernahm spater die Anschaffung von Ausrustung und Geraten Samtliche Burgermeister von Ruppurr, die seit dem Bestehen des Vereins der Gemeinde vorstanden, waren bemuht, die Feuerwehr zu unterstutzen

Unter Kommandant Seeger ging es an die Arbeit, die ungeubten Manner an den Geraten auszubilden. Es war fur ihn nicht leicht, eine gute Mannschaft zu bilden Da er aber mit Leib und Seele an seinem Ideal hing, arbeiteten die Wehrmanner gerne unter seiner Fuhrung

Bereits im Jahre 1872 konnte die aus gebildete Wehr zeigen, daß sie auch schwere Aufgaben zu bewaltigen in der Lage war· Nach langeren Regentagen war die Alb an mehreren Stellen uber die Ufer getreten Durch sofortigen Einsatz konnte die Gefahr gebannt werden Ununterbrochen und mit großem Fleiß und Eifer arbeitete das Korps weiter und oft hatte es Gelegenheit, im Ernstfalle zu zeigen, daß es seiner Aufgabe gewachsen war.

Immer wieder traten finanzielle Schwierigkeiten auf Die niedrigen Beitrage reichten kaum aus, um die laufenden Ausgaben zu bestreiten. Und noch eines kam hinzu: In den ersten beiden Jahren wurde uber Einnahmen und Ausgaben nicht genau Buch gefuhrt, und es war auch nicht moglich, außer dem vorgenannten Schuldschein andere Schrift stucke zu finden Nachdem am 1 Juli 1873 Friedrich Fischer, Zimmermann, zum Kassier gewahlt wurde, ging es mit den Finanzen wieder besser Nun wurde ein richtiges Kassenbuch mit jahrlichem Abschluß angelegt 40 Jahre lang hat Friedrich Fischer die Kassiergeschafte zu aller Zufriedenheit gefuhrt. Viele Sorgen und Note werden ihm oft unangenehme Stunden bereitet haben Sein Nachfolger wurde Ludwig Fischer, der die Kasse ebenfalls in mustergultiger Weise bis zum Jahre 1949 fuhrte

Schon nach vier Jahren war es dem Verein gelungen, mit vielen Sorgen und Muhen eine Fahne zu beschaffen Im Sommer 1874 wurde im festlich geschmuckten Schloßhof die Fahnenweihe begangen Es ist dieselbe Fahne, die der Verein noch heute als Symbol der

1874

Zusammengehorigkeit besitzt! Leider hat die Fahne bei den Nachkriegswirren und der unfreiwilligen Aufbewahrung großen Schaden erlitten Nach 96 Jahren wird nun eine neue Fahne die Freiwillige Feuerwehr in ihr zweites Jahrhundert fuhren!

Im Dezember 1877 wurde Kommandant Seeger

Reinigungsservice »Pünktlich« GmbH

● Büroreinigung ● Teppichreinigung ● Neubaureinigung

Kniebisstraße 9 • 76199 Karlsruhe • Tel 07 21 / 88 82 82 • Fax 07 21 / 88 24 01

Steiner + Raase · Ettlingen

Wir nehmen`s persönlich.

Genau. Denn wir haben was gegen Unpersönliches. Genauer gesagt, gegen das übliche Autohaus - Einerlei! Wir setzen auf persönliche Beziehungen. Dazu gehört, daß Sie bei uns einen Namen haben und nur Ihr Wagen die Nummer. Kleine, aber feine Unterschiede.

BMW BEIER

Wir nehmen`s persönlich.

76131 Karlsruhe · Ostring 9
(Nur 1 Minute von Mobilia/Wertkauf)
Telefon (0721) 9 62 14-0 · Telefax (0721) 9 62 14-29

durch Tod der Feuerwehr entrissen. In der Zeit, wo sich das Wirtschafts-Wachstum der Grunderjahre so außerordentlich entfaltete, daß uberall gebaut wurde, trat bei der Freiwilligen Feuerwehr Ruppurr eine Krise ein. Die beiden nachfolgenden Kommandanten haben eine ungunstige Entwicklung nicht verhindern konnen.

1883

Als im Juli 1883 Zimmermann und Gemeinderat Jakob Hohn zum Kommandanten gewahlt wurde, stieg die Zahl der Mitglieder wieder an. Seine sachkundige Führung und sein großer Eifer fanden allgemeine Anerkennung. Die Leistungsfähigkeit des Korps wurde immer größer, und so kam es, daß die bis zum Jahre 1900 bestandenen Hilfsmannschaften von diesem Zeitpunkt an in Wegfall kamen Die Feuerwehr konnte ihre Selbstandigkeit und Tuchtigkeit auch mehrmals bei ihren Einsatzen unter Beweis stellen. Nach 20 Dienstjahren widmete Kommandant-Stellvertreter, Architekt Wilhelm Fischer, am Grabe von Kommandant Jakob Hohn diesem hochste Worte der Anerkennung.

Das 15jährige Stiftungsfest 1885, sowie zehn Jahre spater das 25jahrige Jubiläum bildeten Hohepunkte des jungen Vereins. Am 23. Juni wurde auf dem Festplatz im Schloßhof zu Klein-Ruppurr unter der Anwesenheit von Minister Freiherr von Bodmann als Vertreter der Großherzoglichen Regierung das Jubilaum festlich begangen Mehreren Kameraden konnten Ehrenzeichen verliehen werden.

Im Jahre 1903 wurde Architekt Wilhelm Fischer zum Kommandanten gewahlt. Besondere Verdienste um den Aufbau hat sich sein Stellvertreter, Brunnenmeister Leopold Schäfei, der leider früh verstorben ist, erworben

Die Zeit stand fur die Wehr in Ruppurr nicht still. Eine intensive Ausbildung bei den regelmaßig durchgefuhrten Ubungen verschaffte ihr ein fachliches Rustzeug, das sie befähigte, bei mehreren großen und kleineren Branden erfolgreich eingreifen zu können. Zu jener Zeit wurden sogar Wartelisten angelegt, und die Anwarter mußten Monate, sogar Jahre warten, weil aus technischen Grunden die Zahl von 130 Aktiven nicht uberschritten werden durfte.

1910

Seit drei Jahren hat Ruppurr die Ehre, zur 134000 Einwohner zahlenden Stadt Karlsruhe zu gehoren Durch diese Eingemeindung wurde auch die Einrichtung der Freiwilligen Feuerwehr nach § 18 der Eingemeindungsbedingungen mit ubernommen Dem Korps wurde seine Selbstandigkeit gelassen· es wurde in den 7 Karlsruher Feuerloschbezirk eingeteilt und bezuglich seiner Ubungen, Ausbildung, Kleidung und Ausrustung dem Hauptkommando der Freiwilligen Feuerwehr Karlsruhe unterstellt Die den Mitgliedern gehorenden Kleidungsstucke wurden zuruckvergutet.

Beim 40jährigen Jubilaum, das im Juli 1910 abgehalten wurde, war das Interesse der Bevolkerung sehr rege Nahmen doch daran erstmals alle Wehren des Kreises Karlsruhe teil Das Tambourkorps hat neun Mitglieder

Die Speisung der Spritzen mit Wasser geschah durch öffentliche Brunnen und die längs hinter dem Ortsteil fließende Alb Zwei vierradrige Spritzen, eine zweiradrige Spritze, ein vierradriger Leiterwagen mit vier großen Anstelleitern, verschiedene kleinere Steig- und Hakenleitern, ein Wagen zum Transport der Schlauche, verschiedene Wasserbehalter zum Transport des Wassers bildeten dieAusrustung der Freiwilligen Feuerwehr. Seit dem 1 Januar 1910 tat Rüppurr mit einer Wasserleitung versehen, und durch das Einsetzen von Hydranten an den Straßen ist die Beschaffung von Wasser im Notfall bedeutend verbessert worden

1914

Mit dem Ausbruch des Ersten Weltkrieges 1914 wurde eine große Anzahl aktiver Mitglieder zum Heer einberufen, darunter auch Kommandant Fischer. Durch die Mithilfe der Alterskameraden, die bereits im Ruhestand lebten, konnte der Dienstbetrieb fast aufrecht erhalten bleiben Der Krieg geht zu Ende, und mit dem sogenannten Frieden kommt neues, anderes Leid uber das Volk Die Arbeitslosigkeit ist ein furchtbares Übel Nach dem Krieg 1914/18 ist es Kommandant Fischer uber die unruhige Zeit hinweg gelungen, die Kameradschaft zu er-

halten. Die Proben wurden fleißig besucht.

Nach dem Ende der Inflation, 1924, wurde eine Feuerwehrkapelle gegründet. Acht Reichsmark mußten von jedem Mitglied investiert werden, um Instrumente zu beschaffen Fur diese Zeit sehr viel Geld! Leiter der Kapelle war Josef Huber. Aus dieser Feuerwehrkapelle ging 1926 der Musikverein Harmonie (Feuerwehrkapelle) hervor; die Instrumente wurden dem Musikverein uberlassen. Dieser verpflichtete sich kostenlos, die "Dienstmusik" zu spielen. Es wurde vereinbart, die jeweiligen Feste, Feuerwehrballe und Generalversammlungen musikalisch zu umrahmen Nach 1945 wurde uber das Abkommen Stillschweigen gewahrt, in spateren Jahren sogar der Zusatz "Feuerwehrkapelle" gestrichen

Dienstag, den 24. Sept. 1918. Nr. 446.

Freiwillige Feuerwehr Karlsruhe.

Korpsbefehl.

Freitag, den 27. September 1918, abends 5 Uhr:

Hauptübung

an dem Gebäude des städt. Kinderheims, Ecke Sybel- u. Wiesenstraße. Abrücken der einzelnen Kompagnien an den Feuerhäusern punkt 1/2 5 Uhr.

Karlsruhe, den 23. September 1918. 11435.2.1

Das Oberkommando:

Heuser. Nünlist.

Kameraden aus der „guten alten Zeit"

HERZLICHEN GLÜCKWUNSCH ZUM 125 JÄHRIGEN BESTEHEN DER FREIWILLIGEN FEUERWEHR RÜPPURR

Rastatter Straße 74 76199 Karlsruhe Telefon (0721) 884022

1934

Am 8 Mai 1934 wurde eine Totenehrung unter Mitwirkung mehrerer Vereine, fur die im Weltkrieg 1914/18 gefallenen Kameraden durchgefuhrt

In den Jahren nach dem Ersten Weltkrieg wurden wieder Feste gefeiert und Feuerwehrlage abgehalten, wobei sich die Wehr von Ruppurr an folgenden Veranstaltungen und Ubungen beteiligte: Am 6 September 1931 beim 30 Badischen Landesfeuerwehrtag in Mannheim, am 6. August 1932 beim Deutschen Feuerwehrtag in Karlsruhe; die Wehr hatte mit gutem Erfolg an der Großubung teilgenommen. Der 31 Landesfeuerwehrtag wurde mit 85 Teilnehmern in Pforzheim besucht 1934 war die Wehr beim Allgemeinen Feuerschutzlag dabei, ebenfalls mit anerkanntem Erfolg, bei der Schauubung. Im gleichen Jahr besuchten 46 Kameraden den Landesfeuerwehrtag in Villingen Am 30. August 1936 wurde das 90jahrige Stiftungsfest der Freiwilligen Feuerwehr Durlach besucht.

Unter den Machthabern des Dritten Reiches sprach man damals viel von Friedenswillen, um dann bedenkenlos einen neuen Krieg von fast siebenjahriger Dauer zu beginnen, der bald in einer Art Kettenreaktion ein ungeheueres Ausmaß annahm, und Elend nicht nur uber das ganze deutsche Volk, sondern uber fast alle europaischen Volker brachte Leid und heute beinahe unfaßliche Kraftanstrengungen bahnten sich auch fur die Freiwilligen Feuerwehren an. Durch den Stellvertreter des Polizeiprasidenten von Karlsruhe wurde bei den obengenannten Festlichkeilen im August 1936 verkundet, daß sich die Wehren der Vororte aufzulosen haben und mit den übrigen in eine Freiwillige Feuerwehr Karlsruhe zusammengeschlossen werden.

1936

Der 30. November 1936 brachte dann das Ende der selbstandigen Freiwilligen Feuerwehren von Karlsruhe. Mit dieser, von den damaligen Machthabern zu einem bestimmten Zweck angeordneten organisatorischen Anderung horte jede Selbstandigkeit der Wehren auf. An diesem Tage marschierten Freiwillige Feuerwehrmanner mit der Berufsfeuerwehr durch die Straßen von Karlsruhe zur Festhalle, um die "Freiwillige Feuerwehr Karlsruhe-Durlach e V." zu grunden In dieser Grundungsversammlung wurde die schon vorher bestimmte Leitung gewahlt Sie bestand aus: 1 Kommandant Wilhelm Fischer, Karlsruhe Ruppurr; Stellvertreter: Karl Walther, Durlach, Schriftfuhrer· Josef Rastatter, Karlsruhe-Daxlanden; Kassenwart: Alfred Wenner, Karlsruhe-Muhlburg, Beisitzer. Gustav Fischer, Karlsruhe-Ruppurr Danach begann die allmahliche Eingliederung der Feuerwehr in den Luftschutz und ihre Unterstellung unter die Polizeileitung, bekraftigt durch das Gesetz uber das Feuerloschwesen vom 23 November 1933 Die Praambel dieses Gesetzes soll bezeichnenderweise hier festgehalten werden

"Die wachsende Bedeutung des Feuerloschwesens vor allem fur den Luftschutz erfordert, daß schon seine friedensmaßige Organisation hierauf abgestellt wird Hierzu ist notig die Schaffung einer straff organisierten, vom Fuhrer prinzipgeleiteten, reichseinheitlich gestalteten, von geschulten Kraften gefuhrten Polizeitruppe (Hilfspolizeitruppe) unter staatlicher Aufsicht. Zur Erreichung dieses Zieles hat die Reichsregierung das folgende Gesetz beschlossen, das hiermit verkündet wird . "

Nachdem nun Wilhelm Fischer Kommandant samtlicher Feuerwehren von Groß Karlsruhe war, wurde

sein Sohn Gustav Fischer Kommandant der Rüppurrer Abteilung Zum Zeichen seiner Wertschatzung wurde Kommandant Wilhelm Fischer – nachdem er diesen Posten 33 Jahre inne gehabt hatte — im Jahre 1937 zum Ehrenkommandanten ernannt. 1938 trat Kommandant Wilhelm Fischer infolge Erreichung der Altersgrenze von der Leitung der Gesamt-Feuerwehr Karlsruhe-Durlach zuruck. Es wurde ihm fur seine Leistung im Feuerloschwesen der Dank aller maßgeblich im Feuerloschwesen Beteiligten ausgesprochen. An seine Stelle wurde der zuvor nicht Feuerwehrangehorige Stadtamtmann Heck berufen

Es sei noch erwahnt, daß Kommandant Fischer bei seinem gesetzlich bedingten Rucktritt auf 41 Jahre Dienst in der Feuerwehr zuruckblicken konnte Wie er im besonderen fur die "Freiwillige Feuerwehr Ruppurr wirkte, kann in diesem engen Rahmen nicht genugend gewurdigt werden Sein Name wird in der Geschichte der Freiwilligen Feuerwehren von Ruppurr und Gesamt-Karlsruhe stets einen Ehrenplatz einnehmen, denn sein Leben stand im Dienste der Feuerwehr! Wilhelm Fischer, der nach dem Zusammenbruch 1945 immer noch interessiert am Geschehen der neuerstandenen Ruppurrer Wehr beteiligt war, ist im September 1964 im Alter von 90 Jahren verstorben.

Auf dem Reichsfeuerwehrtag am 15. Mai 1937 stellte auch die Ruppurrer Wehr bei der schwierigen Ubung ihr Konnen unter Beweis.

1939

Beim Ausbruch des Zweiten Weltkrieges wurde die Mehrzahl der aktiven Feuerwehrleute zum Sicherheits- und Hilfsdienst (SHD) einberufen, darunter auch Kommandant Gustav Fischer.

Was zwischen der Machtubernahme durch die Nationalsozialisten und ihrem verheerenden Bankrott geschah, haben die braven Feuerwehrmanner, die auch in jener Zeit nur ihre Hilfe an Hab und Gut ihrer Mitburger sahen, nicht geahnt Es ist uberflussig, hier zu erwähnen, was in den Kriegsjahren von den Mannern der Feuerwehr geleistet worden ist, ihre Loscharbeit, die nur noch eine Hetze von brandstelle zu Brandstelle war, hat viele Menschenleben gerettet und manche Familie von Obdachlosigkeit bewahrt. Teilweise ohne Verpflegung und so oft immer wieder neuen Luftangriffen ausgesetzt, mußten die Feuerwehrmanner die Hauptlast des Krieges in der Heimat tragen. Und wie oft mußten sie in ihrer Hilfsbereitschaft dem weiteren Ausbreiten der Großbrande hilflos zusehen, weil kein oder nicht genügend Loschwasser vorhanden war, oder weil durch die Zusammenfassung der Befehlsgewalt in der ortlichen Luftschutzleitung erst die Schadenstellen in ihrem Ausmaß erkannt sein mußten, ehe die Einsatzbefehle den bereitstehenden Loscheinheiten überbracht wurden. Eine große Anzahl der Feuerwehrkameraden ist bei diesen Einsatzen umgekommen, andere sind nach dem Zusammenbruch in Gefangenschaft geraten oder verschleppt worden. Unter den wenigen, die der Ruppurrer Wehr geblieben sind — sie waren ja der SHD unterstellt — war Ludwig Treutle als Einsatzleiter. In den letzten Kriegsmonaten wurden auch viele der Feuerwehrmänner noch zur Wehrmacht abgestellt und mußten dort das bittere Ende des Krieges "erleiden".

Mit dem Zusammenbruch des sogenannten Tausendjahrigen Reiches brach auch manches in sich zusammen, das einstens gut, aber von den nationalsozialistischen Machthabern seinem eigentlichen Zweck entfremdet worden war Hierzu gehorte auch die Freiwillige Feuerwehr.

1945

Als die letzten kleinen weißen Wölkchen der Flak am Himmel und die schweren, dicken Staubwolken zwischen den Hausertrummern verzogen waren, als die erdbraunen Soldaten der Roten Armee in Gorlitz und die olivgrunen der franzosischen Armee in Karlsruhe eingedrungen waren, da saßen die Menschen auf ihrer letzten Habe und beweinten die unsinnigen Opfer.

Obwohl der auf dem Volke lastende Druck gewichen war, wurde es außerst schwer, erneut Manner zu finden, die sich freiwillig unterordneten, und die gewillt waren, unter einem einheitlichen Kommando ihren Mitmenschen wieder wie schon vor Jahrzehnten in Feuersnot zu dienen und zu helfen. Trotz aller fast unüberwindlich scheinenden Schwierigkeiten mußte der Anfang gemacht werden

Auf Anordnung von Oberburgermeister Dr Hermann Veit (des heutigen Landtagsvizeprasidenten)

mann Veit (des heutigen Landtagsvizepräsidenten) wurde die damalige Bezirksverwaltung Rüppurr beauftragt, die Freiwillige Feuerwehr neu ins Leben zu rufen. Bezirksvorsteher Eberhardt hat die noch dienstfähigen Feuerwehrleute schon am 3. November 1945 zu einer Versammlung in die "Krone" eingeladen. Dieser Einladung, bei der außer Bezirksvorstand Eberhardt auch Kommandant Seiler als Leiter der Berufsfeuerwehr Karlsruhe anwesend war. folgten 31 Feuerwehrmänner. Als Vertreter des Oberbürgermeisters war Amtsvorstand August Furrer anwesend.

Aus dieser Wiedergründung ging folgende Verwaltung hervor: 1 Kommandant Wilhelm Hochmuth, 2 Kommandant und Schriftführer Friedrich Hohn, Kassier Ludwig Fischer, Zugführer Gustav Fischer, Gruppenführer Karl Friebolin sen. und Christof Schumm, Beisitzer Wilhelm Schnäbele, Diener Xaver Helm.

Nun folgte eine sehr harte Zeit, denn es mußte neu begonnen werden. Bald stellten sich auch einige alte Feuerwehrkameraden in den Dienst der Wehr, darunter der jetzige Kommandant Albert Bischoff Einige blieben wieder fern. Zur Hauptversammlung am 13. Dezember 1947 wurde in die "Krone" eingeladen. Leider war der Besuch derart schlecht, daß es sich nicht lohnte, die Versammlung zu eröffnen. In der nächsten Hauptversammlung am 15. Mai 1948 war es nicht besser. Nun beschloß man, die Mitglieder per Post auf den 22. Mai einzuladen. Die Hauptversammlung konnte nicht länger verschoben werden, da Kommandant Hochmuth sein Amt niederlegen wollte. Es ist ein besonderer Verdienst von Friedrich Hohn, daß zu dieser Zeit die Wehr nicht aufgelöst wurde. In der folgenden Versammlung am 22. Mai 1948, der eine Übung vorausgegangen war, übernahm Ludwig Schöchle das Amt des 1 Kommandanten. Es wurde auch beschlossen, nun für den Nachwuchs zu werben.

Beim 100jährigen Jubiläum der Mühlburger Wehr sind auch einige Mitglieder der Freiwilligen Feuerwehr Rüppurr für 40jährige bzw. 25jährige Dienstzeit geehrt worden

Aus dem Bericht des 1. Kommandanten in der Hauptversammlung im darauffolgenden Jahr, am 26. März 1949, ging hervor, daß sich doch einige junge Leute zur Wehr gemeldet haben. Um diese heranzubilden wurde alle vier Wochen geprobt. In der Versammlung — in der auch beschlossen wurde, 1950 das 80jährige Stiftungsfest zu begehen — wurde folgende Verwaltung gewählt: 1 Kommandant Ludwig Schochle, Stellvertreter und Schriftführer Friedrich Hohn, Kassier August Furrer (der seitherige Kassier Ludwig Fischer legte altershalber sein Amt nieder), Zugführer Otto Hochmuth, Gruppenführer Christof Schumm, Karl Fischer, Albert Bischoff und Karl Friebolin sen , Geratewart Karl Graf, Beisitzer und Kassenrevisoren Ludwig Treutle und Wilhelm Schabele, Unterkassier Gunter Hochmuth.

Großfeuer am 5. Juli 1949· Kurz nach Mitternacht wurde die Rüppurrer Feuerwehr durch Hornsignal alarmiert. Es brannte die Scheune in der Allmend-

Wenn Probleme brennend werden:

Das Diakonische Werk
berät
begleitet
betreut
hilft.

Diakonie im Diakonischen Werk das sind

Kindergarten, Sozialstationen, Nachbarschaftshilfe, Haus- und Familienpflege,
ist
Beratung und Hilfe für Suchtkranke, psychisch Kranke*, Krebskranke, Aussiedler, Ausländer und Flüchtlinge*,
ist
Kuren und Erholung für Mutter, Kinder und Senioren,
ist
Begleitung von Schwangeren, Alleinerziehenden und Familien,
ist
der Hospiz-Dienst (Sterbebegleitung)*,
ist
Betreuungen von Menschen in schwierigen Lebenslagen und Jugendgerichtshilfe,
ist
die Bahnhofsmission, der Tagestreff für Wohnungslose,
ist Kirche für andere.

Diakonie braucht Ihre Hilfe:
Opferwoche der Diakonie v 25 6. - 2 7 1995

Diakonisches Werk Karlsruhe
Stephanienstraße 98
76133 Karlsruhe
Tel. 0721/167 0
Spenden Spark Karlsruhe Kto-Nr 9002 205

*in Zusammenarbeit mit dem Caritasverband

straße 1 bei Sprecher Durch rechtzeitiges Eingreifen und infolge Windstille konnte großeres Ungluck verhutet werden Beim Eintreffen der Berufsfeuerwehr war die Ruppurrer Wehr bereits im Einsatz Bei diesem ersten Brandfall hat sich die neue junge Mannschaft sehr tapfer gehalten, was lobend anerkannt wurde Allerdings war die Alarmierung nicht gunstig gewesen Außer diesem Großbrand mußte die Wehr noch bei zwei weiteren Einsatzen ausgebrochenes Feuer im Stadtteil Ruppurr loschen.

1950

Vom 17 bis 19 Juni 1950 wurde das 80jahrige Stiftungsfest gefeiert Kommandant Ludwig Schochle und sein Stellvertreter Friedrich Hohn haben nichts unversucht gelassen, um dem Fest einen wurdigen Rahmen zu geben Namhafte Personlichkeiten, darunter Oberburgermeister Topper, Burgermeister Heurich, Burgermeister Dr. Ball, Polizeiprasident Krauth, Kreisbrandinspektor Farrenkopf sowie eine Reihe von Stadtraten, samtliche Ruppurrer Vereine und fast die ganze Einwohnerschaft des Stadtteils bekundeten durch ihre Teilnahme am Fest ihre Verbundenheit mit der Freiwilligen Feuerwehr Ruppurr

Im Herbst des gleichen Jahres wurde der Spielmannszug neu ins Leben gerufen, denn bei den Jubilaumstagen im Juni war der traditionsreiche Spielmannszug vermißt worden Die Anwesenheit der Spielleute aus Hagsfeld gab die letzte Anregung, wieder eine solche musikalische Gruppe erstehen zu

Der Festzug kommt!

lassen. Aber auch die "alten" Spielleute, die beim Fest noch einmal durch die Straßen von Ruppurr zogen, um den Jubilaumstag zu eroffnen, waren dieser Meinung Einige junge Feuerwehrleute, die Lust und Liebe zum Spielen bekundeten, fanden sich so zusammen Die alten Instrumente mußten durch neue erganzt werden, die Alterskameraden Wilhelm Schieß und Otto Hohn geben den ersten Unterricht

SIBA Feuerwehrdienste

Unternehmenssicherheit komplett bietet die SIBA ihren Auftraggebern Durch die Kombination der Werkschutzaufgaben mit Feuerwehr-, Brandschutz- und Rettungsdiensten bietet SIBA leistungsfahige und kostengunstige Losungen im Bereich der betrieblichen Sicherheit

SIBA Feuerwehrdienste - das ist vorbeugender und abwehrender Brandschutz mit Kompetenz und Leistungsstarke SIBA bundesweit Sicherheit !

SIBA

SIBA Bewachungsdienst
Werkschutz GmbH

Haid-und-Neu-Straße 3-5
76131 Karlsruhe
Tel 0721 - 66 27 0
Fax 0721 - 60 61 55

Sicherheitsberatung • Sicherheitsanalysen • Sicherheitskonzepte • Unternehmensschutz • Werkschutz • Pforten- und Empfangsdienste • Servicedienste • Bewachungs-dienste • Alarmaufschaltung • Alarmverfolgung • VdS- anerkannte Notrufzentralen • Funkstreifendienste • City- und S-Bahn-Streifen • Geld- und Werttransporte • Geld-bearbeitung • Personenschutz • Konferenzschutz • Feuerwehr- und Brandschutzdienste • Bahnsicherheit • Sicherungsposten • Ausbildung von Werkschutzfachkraften

Hagsfelder Spielmannszuges, Erwin Pfeifer, zur Verfugung, um ebenfalls mitzuhelfen, die Anfangsschwierigkeiten zu uberwinden So ging es zuerst improvisiert los, bis es der Verwaltung gelang, einen Mann ausfindig zu machen, der großes Interesse an der Bildung eines Spielmannszuges mitbrachte Es war Hans Schaper Er ubernahm die Ausbildung, und bald war zu erkennen, daß die Sache klappte Hinzu trat noch Karl Friebolin jun als Tambourmajor Inder folgenden Zeit hatte der Spielmannszug einen Hochststand von 25 Mitgliedern zu verzeichnen

Das Fest zum 80jährigen Bestehen

1952

Im Jahre 1952 konnte der 2 Kommandant Friedrich Hohn in seinem Jahresbericht in der Hauptversammlung am 13 Januar besonders hervorheben, daß das Jahr 1951 eine große Wende gebracht habe, war doch der Wehr ein Loschfahrzeug ubergeben worden Er dankte besonders hierfur Branddirektor Farrenkopf, sowie den Stadtraten Hellmann und Schwarz Das Fahrzeug war am 3. Januar 1952 bei einem Kellerbrand in der Lange Straße 31 erstmals im Einsatz Bei der Neuwahl wurde — da Ludwig Schochle im Krankenhaus lag — Eduard Bayer zum 1 Kommandanten gewahlt Fur besondere Verdienste um den Aufbau der Wehr nach 1945 wurde Ludwig Schochle zum Ehrenkommandanten ernannt Ehrenkommandant Ludwig Schochle ist im November 1965 im Alter von 81 Jahren verstorben

In den Tagen vom 21. bis 23 Juni 1952 konnte die Wehr ein harmonisch verlaufendes Spielmannszugtreffen durchfuhren.

Ein Ausflug nach Kochendorf, Besuche bei anderen Wehren, ein Unterrichtsabend im Gasthaus zum "Strauß", eine Weihnachtsfeier mit Bescherung von 26 Kindern, waren neben den Proben Hohepunkte des Jahres 1953. Der Spielmannszug war leider, auch wegen dem Wegzug von Hans Schaper, ohne musikalische Leitung

In der Generalversammlung am 17 Januar 1954 wurde bis auf den 1 Kommandanten und den Kassier eine neue Verwaltung gewahlt Im Fruhjahr uber nahm Erwin Pfeifer die Fuhrung des Spielmannszuges; unter dessen Leitung konnte am 4 Juli 1954 bei

Olwechsel & Inspektionen • ASU & TUV
Reparaturen von Lichtmaschinen & Anlassern in- & auslandischer Fabrikate
Bremsen & Auspuffdienst

SEITZ
AUTOELEKTRIK

Lange Straße 44 • 76199 Karlsruhe • Telefon 07 21 / 89 15 38

Elektro Köhler GMBH

Lowenstraße 22
76199 Karlsruhe
Tel (07 21) 89 03 98
Fax (07 21) 88 35 59

Ihr Spezialgeschäft für:

Autoschlussel
Motorradschlussel
Hausschlussel
Schloßreparatur
Schloßeinbau
Tresore Kassetten
Sicherheitsbeschlage

Schlüssel Weiss

76131 Karlsruhe • Erbprinzenstraße 24 • Telefon (07 21) 2 58 82

schmid
Tankanlagen

Richard Schmid GmbH • Tankanlagenbau
Planung • Wartung • Montage • Tankstelleneinrichtungen
Tanklagerbau • Tankschutz • Elektroinstallationen
Werksvertretungen Schwelm Schlumberger Tanksysteme
Ratio Elektronik • Rietberg Werke • Hectronic Fullstandstechnik
Ostl Rheinbruckenstraße 25 • 76187 Karlsruhe • Tel (07 21) 59 20 01 • Fax (07 21) 56 36 45

Technischer Kundendienst
RAT+TAT

der Service-Partner,
der echte Vorteile bietet
- Ein Name, der verpflichtet -

• **3 Jahre Garantie** auf alle von uns kostenpflichtig ausgefuhrten Reparaturarbeiten
• Hifi • TV • Video • Computer • Antennen • Haushaltgroßgerate
Spessarter Straße 2 • 76199 Karlsruhe • Tel (07 21) 89 10 82 - 83

Schmitt

Allradkippfahrzeuge, Absetzmulden und Absetzkipper
Heinz Schmitt • Nahverkehr
Koellestraße 33 • 76189 Karlsruhe
Telefon (07 21) 57 10 40 • Fax (07 21) 50 17 29

Spielen kann nicht Sunde sein, drum geh'n wir in die
Odeon - Spielhallen
rein
"Drugstore", Hirsschstr 5, 76133 Karlsruhe
"Kreuz As", Kreuzstr 4, 76133 Karlsruhe
Odeon Automaten-Vertriebs GmbH, Rastatterstr. 45
76199 Karlsruhe, Telefon (07 21) 88 67 02

Präzis-Druck GmbH

Hedwigstraße 2-8 76199 Karlsruhe (Ruppurr) Tel (07 21) 9 88 31-0
Postanschrift Postfach 510456 76193 Karlsruhe Fax (07 21) 9 88 31 30

Suchen Sie Hilfe?
ob zu Haus oder im Pflegeheim
wir bieten Ihnen eine Rundumversorgung
Senioren-Pflegeheim *"Am Stadtgarten"*
Augartenstr 7, 76137 Karlsruhe
Telefon (07 21) 35 84 24

Medizinische Fußpflege
Nagelstudio Sonnenbank
Allgaier - Seiwert
Wir fuhren Fußpflegeprodukte von
Gehwol + Akilne
Birkenstock Boutique
Rastatter Str 34 76199 Karlsruhe Ruppurr
Geschaftszeiten Mo Fr 8 12 + 14 18 Uhr

MODE-ECKE-RUPPURR
Inh Ingrid Seiwert
Aktuelle Damenmoden bekannter Hersteller
Telefon 0721 / **88 79 03**
Mi nachmittags geschlossen

"Spezialitäten aus Baden!"
Müller & Veith
Feine Fleisch- und Wurstwaren

Auf der Breit 11
76227 Karlsruhe
Tel (07 21) 9 43 32 17

Kistner
Reinigen mit System

Glas- Gebaude- Teppich- Unterhalts-reinigungen
Winterdienst - andere Dienstleistungen auf Anfrage

Inhaber Thomas Riehl
Philippstraße 4 • 76185 Karlsruhe
Tel (07 21) 55 15 04 • Fax (07 21) 59 34 25

Komplimente an Ihren Charme - verfuhrerisch preiswert !
bei uns konnen Sie sich verfuhren lassen - von traumhafter Wasche und zauberhaften Dessous
Ihr Modehaus

Pfisterer & Co

Karlsruhe
An der Hauptpost

Durlach
Am Marktplatz

HITEC - MATERIALS
Dr Ing Keschtkar GmbH & Co KG
Gesellschaft zur Herstellung neuer Werkstoffe
G Braun-Str 2-4 • 76187 Karlsruhe

LVM Versicherungen
Hartmut Jager
Pfauenstr 16
76199 Karlsruhe
Telefon 07 21 / 88 13 66
Telefax 07 21 / 88 60 61

sparsam Kfz-Versicherung

LVM-Versicherungen
• niedrige Beitrage
• Top-Service
• Beratung vor Ort

EGON HAAG GmbH

Malerarbeiten Putztechnik
Bodenbelagsarbeiten
Teppichboden- u Polstermöbelreinung

Fischerstraße 3
76199 KA-Ruppurr
☎ 07 21 / 88 28 46
Fax 89 24 60

einem Wertungsspielen der 4 Preis errungen wer den

1955

Das 85jahrige Jubilaum ist vom 4. bis 6 Juni 1955 gefeiert worden. Stadtrat Karl Schwarz durfte in seiner Festansprache der Ruppurrer Wehr zwar noch kein neues Geratehaus präsentieren, doch versprechen, daß im nachsten Jahr mit dem Bau begonnen werden wurde. Aber es dauerte noch bis zum Jahre 1969! Branddirektor Farrenkopf hat an diesem Jubilaumstag die Auszeichnung von 25 Feuerwehrleuten fur 50, 40 und 25 Jahre Dienst überreicht.

In der Generalversammlung am 9 Februar 1957 mußte Kommandant Eduard Bayer altershalber sein Amt niederlegen Er wurde ebenfalls zum Ehrenkommandanten ernannt. Einstimmig sind Albert Bischoff zum 1 Kommandanten und Ludwig Hochmuth zu seinem Stellvertreter gewahlt worden. Auf Grund des schlechten Probenbesuches stellte Erwin Pfeifer seine Funktion als Leiter des Spielmannszuges zur Verfugung.

In der Hauptversammlung am 22. Februar 1958 durfte Ludwig Hochmuth in seinem Bericht feststellen, daß die 12 Ubungen im vergangenen Jahr von durchschnittlich 21 Mann besucht waren Bei der Einweihung der Albtalbahn hat der Spielmannszug mitgewirkt. Beim Brand der Scheune des Hofgutes am 1 August war die Wehr im Einsatz.

Die Generalversammlung 1960 brachte Erganzungswahlen Nach Jahren der "inneren Unruhe" konnte nun ein besserer Probenbesuch sowie eine kontinuierliche Arbeit festgestellt werden.

Auch der Spielmannszug hat sich wieder zusammengefunden und mit Erich Roher einen neuen Tambourmajor an seiner Spitze.

1960

Einen wurdigen Verlauf nahmen die Festtage des 90jahrigen Jubilaums vom 11 bis 13. Juni 1960. Prominentester Gast beim Festbankett war Oberburgermeister Gunther Klotz, der die Gruße des Gemeinderates uberbrachte Die Bevolkerung von Ruppurr tat alles, um das Jubilaum der Feuerwehr zu einem Volksfest zu gestalten. Am Festzug am Sonntagnachmittag haben sich außer der Ruppurrer Wehr 449 Personen beteiligt! Auch bei diesem Jubilaum konnte das erhoffte Geratehaus nicht eingeweiht werden. War doch das alte Geratehaus Ecke Lange- und Allmendstraße kurz vor dem Zusammenbrechen, kein wurdiges Gebaude mehr — und auch kein Schulungsraum war vorhanden.

Im Herbst wurde, nachdem Erich Roher seine Funktion als Tambourmajor niedergelegt hatte, Herbert Kugler mit der Leitung des Spielmannszuges betraut. Achtzehn Spielleute waren beim Ausspracheabend anwesend. Bei der Hauptversammlung am 18 Marz 1961 konnte Ludwig Schochle fur 50jahrige Dienstzeit, mehrere Mitglieder fur 10jahrige Dienstzeit geehrt werden.

1965

Nachdem die Proben des Spielmannszuges immer schlechter besucht wurden, auch eine Werbeanzeige im Ruppurrer Heimatblatt hat keinen Erfolg gebracht, wurde der Spielmannszug im Sommer 1965 vorübergehend eingestellt.

Bei der anlaßlich des 250jahrigen Stadtjubilaums von Karlsruhe durchgefuhrten Schauubung der Karlsruher Freiwilligen Feuerwehren, hat auch die Ruppurrer Wehr am 18. September 1965 teilgenommen

Nach jahrelangen Versprechungen soll nun endlich das geplante Geratehaus in Angriff genommen werden Das wurde von Stadtrat

Kessel in der Hauptversammlung 1966 ausgesprochen.

Aufgrund eines Erlasses des Innenministeriums uber die Durchführung eines Leistungsabzeichens hat auch die Rüppurrer Wehr sich diesem Wettbewerb unterzogen 1966 wurde in der Feuerwache West von einer Gruppe das Leistungsabzeichen in Bronce errungen.

Infolge schlechten Besuches konnte die Hauptversammlung am 11 Marz 1967 nicht abgehalten werden. Bei der nachsten Versammlung am 8 April war der Besuch dann besser, und es war moglich, die Wahlen satzungsgemaß durchzufuhren Am 13 Juli 1967 konnte der Wehr ein neues Loschfahrzeug LF 16/TS ubergeben werden. Das alte Loschfahrzeug LF 8 wurde verschrottet.

In der Zeit vom 18 Oktober bis 10 November 1967 wurde in muhseliger Kleinarbeit der Schulungsraum renoviert und ausgestaltet Wurde doch endlich ein Schritt nach vorne getan und der Ruppurrer Feuerwehr das "alte Schulhaus" zur Verfugung gestellt Dieser Ausbau wurde ohne fremde Hilfe von den Feuerwehrleuten selbst vorgenommen.

Die teilnehmende Gruppe bei den Schauübungen zum 250jährigen Stadtjubiläum von Karlsruhe (noch mit dem alten LF 8)

1969

Nach jahrelangen Bemuhungen wurde im Jahre 1969 endlich das lang gewunschte Geratehaus erstellt. Am 13 September wurde das Geratehaus in der Lange Straße im Hof des alten Schulhauses durch Branddirektor Farrenkopf seiner Bestimmung ubergeben. Am darauffolgenden Tag wurde ein "Tag der offenen Tur" durchgefuhrt.

In der Hauptversammlung 1970 betonte Branddirektor Farrenkopf, daß er sich daruber freue, daß die Ruppurrer Wehr zum 100jahrigen Jubilaum das seit

Jahren versprochene Geratehaus als Geschenk erhalten konnte.

Aufgrund des Feuerwehrgesetzes fur Baden-Wurttemberg vom 6. Februar 1956 ist die Freiwillige Feuerwehr Ruppurr nunmehr eine Abteilung der Freiwilligen Feuerwehr Karlsruhe, ohne aber ihre Selbstandigkeit in Verwaltung und Organisation aufgegeben zu haben.

Der Verwaltung gehören an. 1. Kommandant Albert Bischoff, 2. Kommandant Ludwig Hochmuth, Kassier August Furrer, Schriftfuhrer Gerhard Hochmuth, Gruppenführer Helmut Schmidt und Anton Schmidt, Jugendleiter Manfred Deckwerth.

Weitere Funktionen haben die Mitglieder Karl Gaiser (Unterkassier), Helmut Schmidt (Geratewart), Friedrich Kiefer (Vertreter der Alterskameraden), Hans Otto Dumler (Kassenrevisor).

1970

Besonders hervorzuheben ist noch der Großbrand in der Filiale der Drogerie Roth am 15 April 1970, wo auch eine Gruppe der Freiwilligen Feuerwehr Ruppurr im Einsatz war. Ebenso wird man lange an das Hochwasser vom 12 /13. Mai 1970 denken, wo sich die Ruppurrer Wehr in Zusammenarbeit mit der Berufsfeuerwehr und der Freiwilligen Feuerwehr Bulach in stundenlangem Einsatz befand. Noch Tage nach den Uberschwemmungen von nie erlebtem Ausmaß mußten die Wehrmanner Keller im Stadtteil Ruppurr auspumpen Wahrlich ein Jubilaumsjahr, in dem so recht bewiesen wurde, wie wichtig die Feuerwehr — in diesem Falle auch als Wasserwehr — fur den Stadtteil Ruppurr ist

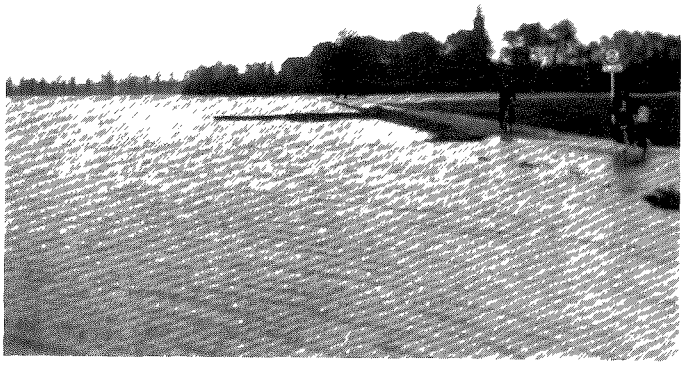

Land unter! – Hochwasser 1970

Eine "Landfahrt" per Schlauchboot"

GUDEREIT *Damen- oder Herren-Trekkingrad*

Handgeloteter und gemuffter Trekking-Rahmen • 28 Cromo 4 • Shimano 7 Gang mit Rucktritt • zusatzlich 2 Cantilever-Bremsen • Doppelkammerfelgen • Halogenbeleuchtung • Komplette Straßenausfuhrung

Unser Preis
DM 998,—
(solange Vorrat reicht)

fahrrad Shop

Ralph Beck • Westmarkstr 38 • Durlach-Aue • Tel 0721 - 40 47 77

kompetent fur Bausanierungen

DAMBACH
ABDICHTUNGEN
Wir beraten Sie vor Ort
– Anruf genugt –

. . . wir restaurieren
Nasse Wande • Feuchte Keller
Balkone • Flachdacher
und sanieren!
Betonfassaden • Stutzmauern
Industrieboden

Sedanstraße 8 - 10
76185 Karlsruhe
Telefax (07 21) 55 34 84
☎ (07 21) **55 77 80**

kunze

Optimale Verteilerverkehre
Per Kombi u LKW tagl von und nach Augsburg-Berlin-Bielefeld-Bremen-Hannover-Hamburg-Koln-Munchen-Neuss-Schweinfurt-Dresden-Zwickau-Chemnitz
tagl Verkehre Daimler Benz - Worth-Rastatt-Gaggenau, Stuckgutverteilung tagl in Nordbaden-Sudbaden-Wurttemberg-Pfalz-Saarbrucken
tagl Flughafen Frankfurt

Stuttgarter Str 61 b • 76137 Karlsruhe
Tel. 07 21/37 21-0 • Fax 37 88 66 • Fax-Export 37 21 77

TIXIT

REGAL - UND LAGERSYSTEME

Offenburg		Karlsruhe
Telefon	07 81/5 75 01	07 21/40 30 98
Fax	07 81/6 74 82	07 21/40 30 99

aus Liebe zur Materie
Holz in fachgerechter Form

KUHMANN & DILL
Holzfachhandel

Printzstraße 8 76139 Karlsruhe-Hagsfeld
Telefon (07 21) 96 21 50 Telefax (07 21) 61 78 89

Hallo . . . **TAXI**

Tag und Nacht
07 21
944 144

SCHÄFER-AUFZÜGE
• Personenaufzüge • Kleingüteraufzüge
• Lastenaufzüge • Behindertenaufzüge

Unsere Pluspunkte
• Beratung • Qualität • Zuverlässigkeit • Service

Generalvertretung: Rodenberg GmbH
76199 Karlsruhe
Telefon 07 21 - 88 85 55 • Telefax 07 21 - 88 89 99

ZÜBLIN

baut
Ingenieurbauten aller Art, schlüsselfertige Bauten

● Schulen ● Hotels
● Turn- und Sporthallen ● Geschaftshauser
● Hallen- und Freibader ● Industriebauten

ED. ZÜBLIN AG
Bauunternehmung – Fertigteilwerk
Niederlassung Karlsruhe
76139 Karlsruhe • An der Tagweide 18 • Telefon 07 21 / 62 04-0

Aral - Albtaltankhof
Keifenheim GmbH
Battstraße 2
76199 Karlsruhe-Rüppurr
Telefon 07 21 / 89 05 96

HOTEL Eden

- 68 Zimmer mit Badewanne oder Dusche/WC, Haartrockner, Selbstwahltelefon und Satelliten-TV
- ruhige, zentrale Lage in Fußweite zum Bahnhof, Stadtgarten/Zoo, Kongreßzentrum und Einkaufszentrum
- Restaurant, Wintergarten und parkahnlicher, bewirtschafteter Garten
- 7 Veranstaltungs- und Seminarraume von 20-80 m² mit Tageslicht
- eigene Tiefgarage mit 38 Stellplatzen

HOTEL EDEN
Bahnhofstr 15-19 • 76137 Karlsruhe
Telefon 07 21/18 18-0 • Telefax 07 21/18 18 -222

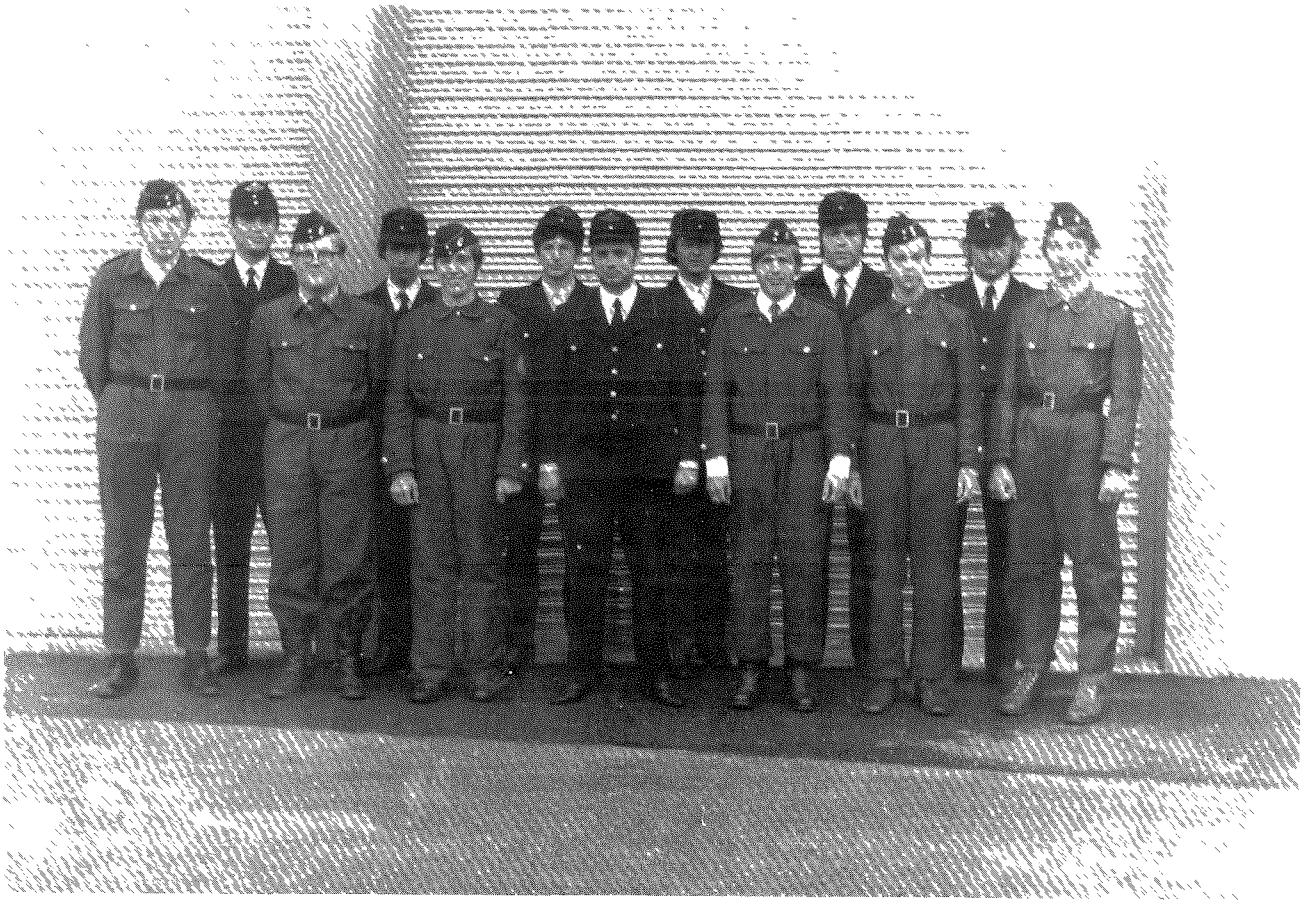

Die Jugend 1970
v li. n. re.: Werner Symanowski, Anton Schmidt, Wolfgang Frank, Klaus Heinz, Gero Morlock, Hans-Diter Geiss, Manfred Deckwerth, Stefan Klahr, Sigbert Backes, Heinz Dietrich, Uwe Föckler, Klaus Petterson, Jurgen Patzold

Fahrzeuge und Kraftfahrer 1970

Aktive und Alterskameraden

1972

Es begann mit einer Katastrophe. Am 31 01. erfolgte die Alarmierung um 19.00 Uhr durch die Berufsfeuerwehr Einsatzort Hagsfeld, Gasexplosion in Wohnhaus Obgleich das 1. Fahrzeug, LF 16 TS mit 1/8 Besatzung, bereits nach 9 Minuten ausrucken konnte, der MKW mit 6 Mann nur kurz darauf, am Einsatzort bot sich ein Bild des Schreckens. Aus dem zerstorten Haus konnten nur noch Tote geborgen werden.

Die folgenden Einsatze verliefen Gott sei Dank weniger tragisch. Reifenbrand bei einem Lastzug, Bergen eines Mopeds aus der Alb, Zimmerbrand in der Allmendstraße

Kommandant A. Bischoff legte aus Altersgrunden sein Amt nieder. Als neuer "Chef" folgte darauf der ehemalige "Zweite" Ludwig Hochmuth Sein Stellvertreter wurde Helmut Schmidt Die weiteren Positionen wurden wie folgt besetzt: Egon Pohl - Hauptkassier, Friedrich Spemann -Unterkassier, Manfred Deckwerth -Schriftführer, Wolfgang Joachim - Geratewart, Anton Schmidt -Jugendwart.

1973

Im Januar mußte man den MKW an den Zivilschutz zuruckgeben Das Fahrzeug hatte der Jugend sowie bei Ausbildungen und auch Einsatzen gute Dienste erwiesen Man erhielt jedoch als "Ersatz" eine schon langst notwendige Schmutzwasserpumpe. Was die Einsatze der Wehr betrifft so stand das neue Jahr dem Vorigen in nichts nach

Am 2 Mai Hochwasser, samtliche Fahrzeuge waren mit 20 Mann von 22 00 bis 3 30 Uhr morgens im Einsatz.

Es folgte der Großbrand des Neubaues des Bad. Staatstheaters. 22 Feuerwehrmanner kamen mit allen Loschfahrzeugen zum Einsatz.

Eine Jahresabschlußubung wurde mit den Kameraden der FFW Bulach sowie dem DRK, Ortsgruppe Ruppurr, in Bulach durchgefuhrt.

26 Manner taten Dienst bei 95 Sicherheitswachen auf der Karlsruher Mess , im Zirkus, bei Ausstellungen sowie im Staatstheater, dem alten Haus

1974

Andauernd ist es notwendig, den Ausbildungsstand zu erhalten, mehr noch, ihn zu verbessern. Vermehrt wurden Lehrgange besucht. Auch eine Alarmubung beim Aussiedlerhof Schleinkofer trug hierzu bei Am 12. Mai beteiligte sich die Ruppurrer Wehr an einem 20 km-Marsch "rund um den Hohenstaufen" Es war ein Jahr ohne nennenswerte Schadensfalle

1975

Ein guter Anfang: Am 22. Februar wurde der Abteilung Ruppurr feierlich ein langersehntes neues LF 8, ein Loschgruppenfahrzeug, von Oberbranddirektor Farrenkopf ubergeben. Man hatte somit wieder ein stadteigenes Gerat zur Verfugung. Auch konnten 27 Feuerwehrmanner ihr Konnen durch das Erlangen des Leistungsabzeichens in Bronze bzw Silber unter Beweis stellen. Dann ein trockener Sommer, es gab Baume und Pflanzungen zu wassern. Im Gegenzug meldete am 12. Oktober das Gasthaus Eichhorn "Keller unter Wasser", was mit der Gießaktion aber auch rein gar nichts zu tun hatte. Kamerad Rolf Dres wurde fur 25 Jahre aktiven Dienst geehrt.

1976

Man hatte die meisten Einsatze seit Jahren zu fahren. Erwahnt sei der Großeinsatz beim Brand der Firma Heine bei Bulach am 30. Juni. Alarmiert wurde um 4 01 Uhr, Einsatzende 13.45 Uhr, bzw. fur 1 Staffel 16 30 Uhr. Und der 1. Kommandant feierte heuer seinen 50 Geburtstag.

1977

Und er blieb weiterhin im Amt, gewahlt fur nochmals 5 Jahre. 1977 verlief ruhig. Am 11. Oktober fand eine Alarmubung statt. Die Alarmierung erfolgte teilweise uber die neu erhaltenen Funkwecker sowie Telefon 15 Kameraden wurden mit diesen Alarmmeldern ausgerustet Das LF 8 erhielt ein Funkgerat Fu G 7 b als stationaren Einbau. Kamerad Hans-Otto Dummler erhielt das silberne Feuerwehrabzeichen des Landes Baden-Wurttemberg fur 25 Jahre aktiven Dienst am 28 Oktober.

1978

Und damit es nicht zu trocken werden konnte ging am 23. Mai wieder ein altbekannter Alarm ein. 10 30 Uhr Hochwasser, bergen von Fahrzeugen auf der BAB 5 bei Ruppurr. Beim Damm am Petergraben bestand Bruchgefahr Man "stutzte" ihn mit Sandsacken Die Aussiedlerhofe waren fast ganz von Wasser eingeschlossen. Bis zum 28. Mai um 22.00 Uhr waren 8 - 10 Mann mit Pumpen und Fahrzeugen in 3 Schichten im Einsatz. Insgesamt wurden uber 1000 Stunden geleistet.

1982

Ludwig Hochmuth wurde als 1 Kommandant verabschiedet Nachfolger wird Helmut Schmidt Im Mai begrußte man eine Abordnung der Partnerwehr aus Surbourg im Elsaß Außergewöhnlichen Besuch empfing man auch im Juli. Vom 20 - 23.07. waren 24 junge Feuerwehrmanner aus Chile bei der Ruppurrer Wehr zu Gast, sie haben den Namen unseres schonen Stadtteils in 6 chilenische Großstadte getragen Ein trauriger Termin fur die Feuerwehr war der 26. Oktober An diesem Tag kamen bei einem nachtlichen Einsatz auf dem Rhein 3 Kameraden der Berufsfeuerwehr Karlsruhe ums Leben. Und im Dezember. Hochwassergefahr!

1983

Wie gehabt: 9 - 16 April Hochwassereinsatz mit 30 Mann, allen Fahrzeugen und Geraten. Und da man sich schon fast als "Wasserwehr" fuhlte, vom 25 Mai bis 2 Juni gleich nochmal. Unter Mithilfe der Wehren aus Bulach und Aue sowie einem Bautrupp des Wasserwirtschaftsamtes kamen etwa 1050 Einsatzstunden zusammen. Und 6 Wochen spater begann der heiße Sommer, fur das Gartenbauamt leisteten 30 Mann 289 Stunden Gießarbeit. Manfred

weber

Spezialgeschäft für Fußbodenbau

Meisterbetrieb Heinrich Weber + Sohn

Teppichboden • Bodenbelage • Parkett

Teppichboden + Spanplatten, Verlegung auf Schaumsystem ohne Verschraubung, speziell fur Altbausanierung • PVC-Bodenbelage • Abschleifen und versiegeln von alten Parkettboden • Holzverschalung • Innenausbau

Uber 25 Jahre Fachbetrieb

76139 Karlsruhe-Hagsfeld • Schwetzinger Straße 83a

Telefon 07 21 / **68 52 13** • Telefax 67 96 49

EGLE.
Das Büro für Vermessung.

Beratende Ingenieure

76199 Karlsruhe

Herrenalber Str. 43
Telefon 07 21 / 9 88 40-0
Telefax 07 21 / 9 88 40-50

Nikolaus-Lenau-Str. 22
Telefon 07 21 / 9 88 40-0
Telefax 07 21 / 9 88 40-70

Oiltanking

DEUTSCHLAND GMBH

Tanklager Karlsruhe

Fettweisstraße 30 • 76189 Karlsruhe

Tel. 07 21 / 95 00 10 • Fax 07 21 / 57 90 35

Tomaschewski + Partner

Beratende Ingenieure VBI

Lange Straße 4
76199 Karlsruhe

Tel (07 21) 9 88 26-0
Fax (07 21) 9 88 26-36

Elektrotechnik
Lichtdesign LiTG
Energietechnik
Kommunikationstechnik
Sicherheitstechnik
DV-Netz
Medientechnik
Aufzug- u Fordertechnik

VICTORIA VERSICHERUNGEN

Bezirksdirektion Karlsruhe

Riedstr. 16 • 76199 Karlsruhe

Tel. 07 21/88 79 57 • Fax 07 21/9 10 61 99

RUPPURR IM REISEFIEBER

Bestens beraten und betreut von den Reise

Reisebüro

spezialisten mit Bahn und Lufthansa Agentur

ANDREE-RAU & PROTZNER

RASTATTER STRASSE 74 76199 KARLSRUHE TELEFON 07 21/9 88 30 0 TELEFAX 07 21/9 88 30 50

Hans Huber KG

Grabmale

Haid- und Neustr 29
76131 Karlsruhe
Telefon 60 62 88

Zweigstelle Ruppurr
Lowenstr 11
Telefon 88 88 15

geoffnet Mo - Fr 14 00 - 17 30 Uhr, Samstag 10 00 - 12 00 Uhr

Lampenland Rüppurr

Herrenalber Straße 22

76199 Karlsruhe-Rüppurr

Tel. 07 21 / 88 40 73 • Fax 07 21 / 88 88 69

Seit Jahren sind wir Lieferant fur die Freiwillige Feuerwehr Ruppurr von Steaks, bei Garten- und Straßenfest Auch Sie konnen bei uns fur private Feste bestellen Grillfertige Steaks und Schweinebauch, sowie auch grobe, feine und Knoblauchbratwurst Außerdem fuhren wir ein reichhaltiges Sortiment an Dosenwurst aus eigener Herstellung

VOLKER RAUSCHER
FLEISCHGROßHANDEL
KHE-SCHLACHTHOF • TEL: 07 21 - 69 72 25

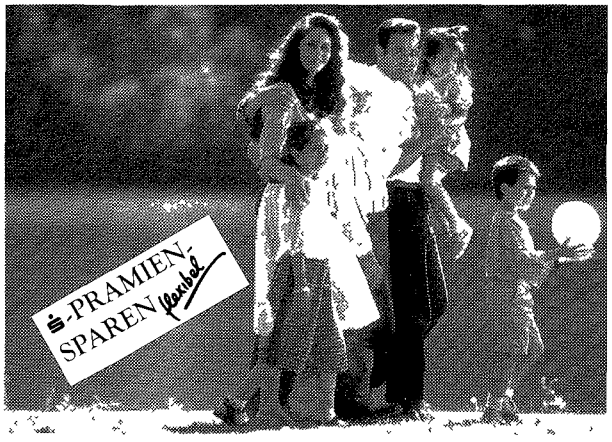

INDIVIDUELLER KÖNNEN SIE KAUM SPAREN

S-Prämiensparen-flexibel

Bis zu 50% Prämie!

wenn's um Geld geht

Sparkasse Karlsruhe

Deckwerth, Helmut Heine, Anton Schmidt u. Helmut Schmidt konnten auf 25 Jahre aktiven Dienst zuruckschauen.

1984

Im Mai wurde unser altes LF 16 TS durch ein neues Fahrzeug gleicher Art, aber anderen Types ersetzt. Die Ubergabe nahm Branddirektor Wiechmann vor, welcher die Nachfolge von Herrn Oberbranddirektor Farrenkopf angetreten hatte

Ein besonderes Ereignis in der Feuerwehrgeschichte von Ruppurr stellte am 26 Oktober die Abnahme des Feuerwehrleistungsabzeichens in Gold dar Nach hartem Training konnte es 13 Kameraden nach erfolgreicher Prufungsabnahme uberreicht werden

Hochwasser 1984

Unser LF 16 TS ging 1984 in "Rente"

1985

Die Aktivitat der Wehr hatte einen Neuzugang zu vermelden, der erwahnenswert ist Sabine Kruppa, die "1 Aktive" Die Ausruckzeiten bei Einsatzalarmierung betrug in zwischen 4 - 6 Minuten fur das 1 Fahrzeug mit einer 6 - 7 Mann-Besatzung

„Jahreshauptubung 1986“

1987

Bei der Jugendabteilung trainierten inzwischen 5 Madchen mit

1988

Am 18 Marz fand die feierliche Übergabe eines Tankloschfahrzeuges TLF 8/18 an die FFW Ruppurr durch Herrn Burgermeister Ullrich Eidenmuller statt Bei der Erneuerung des Hofbelages vor dem Geratehaus (es wurden Knochensteine aufgebracht) war Eigenarbeit in Hohe von ca. 80 Stunden zu erbringen. Alterskamerad Karl Fischer feierte im September seinen 90 Geburtstag welchen er jedoch nur 3 Monate uberleben durfte

1989

Ein besonderes Jahr. Karlsruhe war Gastgeber fur die Teilnehmer der World Games, der "Olympiade fur die Sportarten nichtolympischer Disziplinen". Die Feuerwehr Karlsruhe war zustandig für den Transport und die Versorgung Mehrere Kameraden konnten hierbei durch ihre Mithilfe unterstutzen.

1990

Von 33 Einsatzen waren 28 technische Hilfeleistungen Dies macht die Entwicklung der Aufgaben der Feuerwehr fur die Zukunft mehr als deutlich. Am 17. April ereignete sich ein schwerer Flugzeugabsturz zweier kanadischer Militarjets bei dem 1 Fahrzeug im Einsatz, 2 weitere in Bereitschaft standen

Einen Einsatz ganz anderer Art hatte man am 21 Juli zu bewältigen. Nach dem Motto "einen Jux wollt er sich machen" drangen ein oder mehrere Übeltäter in das Freibad Ruppurr ein und ließen das Nichtschwimmerbecken leerlaufen Aufgrund der warmen Witterung war Eile mit dem Wiederbefüllen des Bassins geboten Es dauerte einige Stunden, ehe die ca 600 000 Liter Wasser wieder eingefüllt waren.

Zu Besuch bei der Feuerwehr 1988

Wasser marsch! - Jan Gob

Jan Gob, Tobias Eberle

Wartet nur bis ich groß bin - Steffen W, Tobias E , Timo R.

Timo Furrer

CONSTANTIN
plant und fertigt
in handwerklicher Qualitat

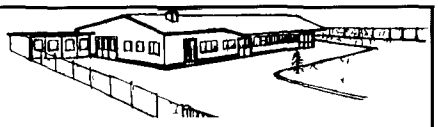

- Mobel-Einbau-Schränke
- Objekt-Einrichtungen
- Innen-Ausbau
- Restaurierungen
- *Praxis- und Labor-Einrichtungen*
- sowie Lieferung und Einbau von Wohn-Einrichtungen namhafter Hersteller, z B Warning Omnia, Hulsta, die Collektion, Zeyko, Gwinner, Bosch *und viele mehr*

Helmut Constantin - Möbelwerkstätte
Gebr -Himmelheber-Str 5 - 76135 Karlsruhe 1 (Bulach)
Telefon 86 85 58 - privat 88 81 17
Vormals Karlsruhe-Ruppurr - Lange Straße 90

Bosch-Funktechnik

Kompromißlos Bosch baut Funkgerate in kompromißloser Qualitat
Funkgerate fur den harten Einsatz in Industrie und Handwerk
Speziell fur Feuerwehr und BOS
❑ Zuverlassig
❑ Leistungsstark
❑ Kostengustig

Mit einer Funkrufanlage von Bosch informieren Sie Ihre Mitarbeiter schnell, sicher und kostengunstig
Auf Dauer effektiver
Bundelfunkgerate von Bosch sind leistungsstark, kostengunstig und auch nach Jahren noch so zuverlassig wie am ersten Tag

Horst Blickle GmbH	Horst Blickle GmbH	Horst Blickle GmbH	Horst Blickle GmbH
Am Sandfeld 11-13	Heppenheimer Str 13 15	Etzelstr 29	Hebelstr 14
76149 Karlsruhe	68309 Mannheim	74076 Heilbronn	69115 Heidelberg
Tel 07 21/97 36 400	Tel 06 21/37 02 0	Tel 0 71 31/9 48 500	Tel 0 62 21/5 03-643
Fax 07 21/97 36 444	Fax 06 21/37 02 230	Fax 0 71 31/9 48 559	Fax 0 62 21/5 03-621

BOSCH DIENST
Blickle TECHNIK + SERVICE

Machen Häuser hell, großzügig und elegant

SEKURIT®, die Ganzglasturen und Windfanganlagen der VEGLA

- Spiegel
- Schleiferei
- Isolierglas
- Glasbausteine
- Profilglas
- Sicherheitsglas

Besuchen Sie unsere Ausstellung

Wir beraten Sie und bauen ein

VGG Süddeutsche Glashandels Gesellschaft Karlsruhe mbH
Fettweisstr 12, 76189 Karlsruhe
Telefon 07 21 / 5 00 07-0 • Fax 07 21 / 5 00 07-32

Die Firma Besserer + Partner
unterstützt hiermit die Arbeit der Feuerwehr-Rüppurr

Die Feuerwehr hilft, vorbeugen mußt Du!

macht braucht **gegen macht**

Arbeitgeber sind mächtig! Sie sind organisiert Sie wissen warum! Allein sind Arbeitnehmer wehrlos *gegen die wirtschaftliche Macht* Sie brauchen den Schutz einer starken Gewerkschaft

Mach Dich stark. Werde Mitglied. Gerade jetzt!

IG Metall
Verwaltungsstelle Karlsruhe
Ettlinger Str 3 A - 76137 Karlsruhe
Telefon (07 21) 93-11 50

Wir gratulieren zum Jubiläum!
Und wünschen weiterhin erfolgreiches Wirken

MINIMAX
Minimax GmbH Verkaufsburo Karlsruhe
Durmstr 2 76131 Karlsruhe
Tel (07 21) 61 61 21 Fax (07 21) 62 16 53

KREBSFORSCHUNG INTERNATIONAL e.V.
HELFEN SIE MIT IHRER SPENDE
fur Grundlagenforschung zur Aufkarung von Krebsentstehung und Tumorentwicklung
Internationale Verbundforschung
BLZ 500 400 00 • KONTO 5 858 584

Maibaum stellen 1989

1992

11 Alarmierungen waren zu verzeichnen, darunter ein Wohnungsbrand in der Fischerstraße. Es wurden bei 47 Übungen 1 539 Stunden geleistet.
Am 27. November wurde Kommandant Helmut Schmidt im Haus Solms mit dem Deutschen Feuerwehrehrenkreuz in Silber ausgezeichnet

1993

Im Januar wurde die Wehr zu einem Wohnungsbrand im 10 OG des Wohnstift Ruppurr alarmiert Bei einem Kameradschaftsabend konnte man die Feuerwehrmänner der Partnerwehr aus Surbourg / Elsaß begrüßen Kamerad Hans-Otto Dümler erhielt in Anerkennung für 40 Jahre aktiven Dienst das Baden Württembergische Feuerwehrehrenzeichen in Gold

1994

Das Jahr vor dem Jubiläum war wieder ein ruhiges Jahr. Außer einem Hochwassereinsatz am 27. Juni - überflutete Keller nach starken Regenfällen in der Südstadt und in Bahnhofsnähe, gab es lediglich 4 kleinere Einsätze zu vermelden

Die Hauptarbeit bestand in der Unterstützung mehrerer Ruppurrer Vereine sowie der Teilnahme an öffentlichen Veranstaltungen Auch beim Ausdauerdreikampf der Feuerwehr Karlsruhe und dem Schwimmwettkampf des Stadtfeuerwehrverbandes konnten, wie schon seit einigen Jahren, mehrere Kameraden erfolgreich teilnehmen

Ein trauriges Ereignis sollte hier nicht unerwähnt bleiben. Edgar Hohn, langjähriges Mitglied und Freund der FF Ruppurr, Mitverfasser dieser Chronik, verstarb plötzlich und unerwartet.

1995

Die Wehr ist 125 Jahre

Die Zukunft hat bereits begonnen, sichtbare Gefahren konnen heute weitgehend gebannt werden. Doch die unsichtbaren Risiken zum Schaden von Mensch und Tier, Natur und Gegenstanden werden auch weiterhin von Menschen erzeugt. Und damit müssen wir alle leben.

Aber der Einzelne kann Vieles zur Verringerung der Anzahl gefahrlicher Situationen beitragen Sei es durch gewissenhaften Umgang mit diversen Materialien, durch sein Verhalten in der Umwelt oder im Straßenverkehr, selbst durch einfache Rucksichtnahme gegenüber dem Nachsten. Denn der Enkel von damals ist nun heute der Großvater, nutzt Elektrizitat, Atomkraft, der Mond ist in greifbare Nähe geruckt, das Leben pulsiert bis spat in die Nacht - und die Anzahl der Benzinkutschen und programmierten Computer steigt auf eine schier unfaßbare Große an Und, oh Wunder, mancheinen hört man heute von der "Guten Alten Zeit" reden. Nur noch wenige Jahre trennen uns von einer Jahrtausendwende Mogen sich auch weiterhin Idealisten zusammentun nach dem Motto.

Einer für Alle - Alle für Einen

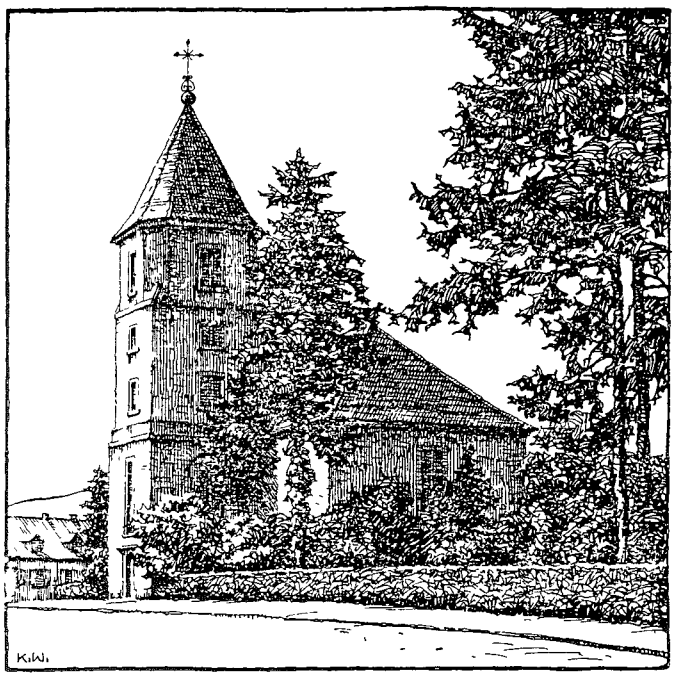

Das "Kirchlein an der Straßen"

Zauber der Stille und Beschaulichkeit umgabe zu jener Zeit, als das "Kirchlein an der Straßen" zu Klein-Ruppurr 1812 Max von Schenkendorf zu einem Gedicht anregte, dieses Bauwerk, das hier Prof K. Weick genannt im Bilde festgehalten hat

Es ist ein Stuck Ruppurr, und nichts beweist den Wandel so sehr wie dieses Kirchlein, das Heute nicht mehr inmitten der Beschaulichkeit der Natur steht Und dennoch hat sich gerade Ruppurr ein Stuck dieser Beschaulichkeit erhalten Auch durch die Pflege dieses Kirchleins.

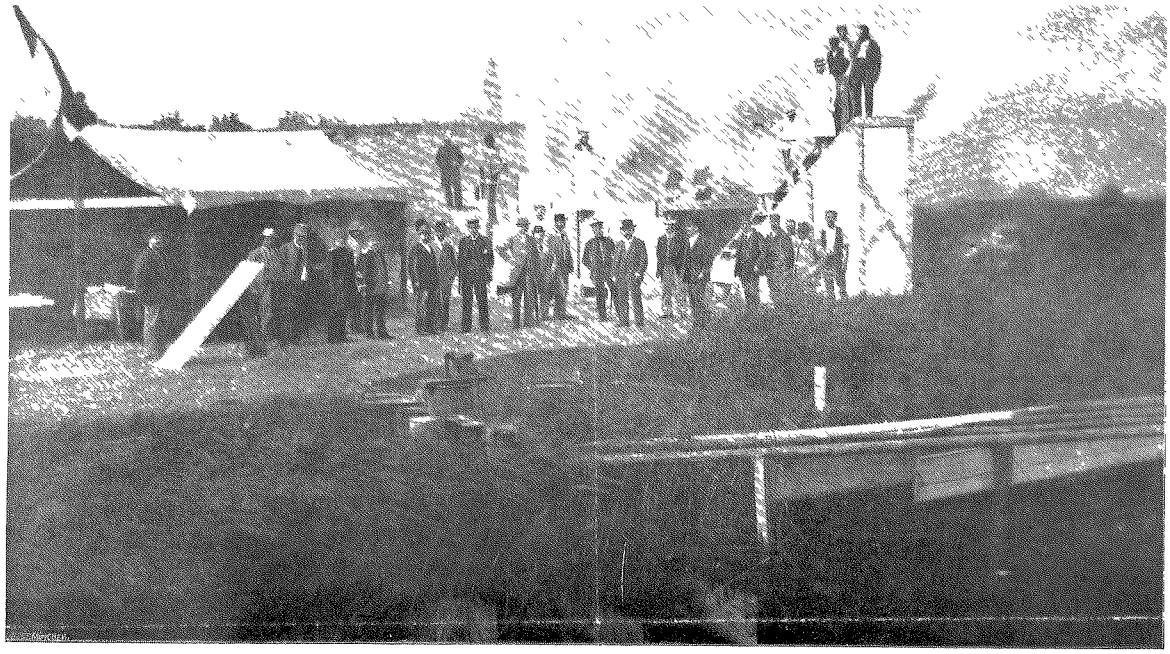

Feuerprobe der Architekt Schwarz'schen Holzwolle-Baustoffe-Stuckdielen und Welldielen (D. R.-P. 65276–70765), abgehalten in Strassburg i Els am 9 August 1895

BADENWERK
...mehr als nur Strom

Strom
Unsere Kunden, rund drei Millionen Menschen, konnen rund um die Uhr mit einer sicheren Stromversorgung aus unserem Netz rechnen An der Schnittstelle zu Frankreich und der Schweiz stehen wir mit unserem Stromnetz im Europaischen Verbund fur Zuverlassigkeit und hohe Qualitat

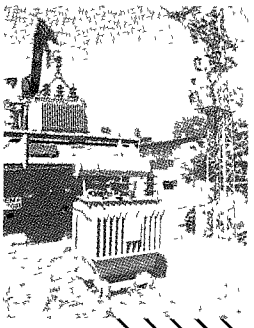

Wasser/Abwasser
In Zukunft werden wir den Kommunen eine weitere Dienstleistung anbieten
Die Entwicklung und Durchfuhrung von Konzepten bei der Wasserversorgung und Abwasserentsorgung

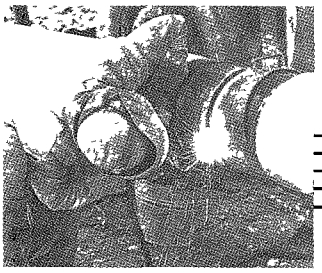

Erdgas
Zwischen Karlsruhe und Heidelberg bauen wir eine flachendeckende Erdgasversorgung auf Damit konnen die Einwohner von uber 40 Gemeinden mit dem umweltschonenden Energietrager Erdgas heizen

Telekommunikation
Wir stellen Kommunikationswege bereit Unsere Kunden im nordbadischen Raum empfangen Fernsehen und Horfunkprogramme in digitaler Qualitat uber Breitbandkabelnetze

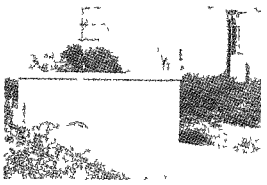

Fernwarme
Die Fernwarme aus unserem Rheinhafen-Dampfkraftwerk Karlsruhe und dem Großkraftwerk Mannheim heizt zuverlassig, fur die Kunden bequem und okologisch vorteilhaft Durch ihren Einsatz wird der Primarenergieverbrauch deutlich verringert

Entsorgung
Unsere Tochterfirma USEG Umweltservice GmbH bietet Dienstleistungen rund um die Entsorgung an
Von der Biomullkompostierung uber Wertstoffrecycling bis hin zur thermischen Behandlung von Restmull

BADENWERK AG
KARLSRUHE

Null Bock auf Gebühren!

Laufende Kosten konnen schnell davonlaufen - vor allem, wenn zusatzlich Gebuhren fur **Kontoführung** berechnet werden

Wählen Sie die Alternative!

Sparda-Bank

freundlich & fair

... in Karlsruhe • Baumeisterstr 21 ☎ 07 21/93 41-0 • Fax 93 41 42 0
... in Bruchsal • Amalienstr 7 ☎ 0 72 51/71 21-0 • Fax 71 21 99
direkt am Bahnhof

Sicherheitssysteme von Bosch. Rundum sicher. Rund um die Uhr.

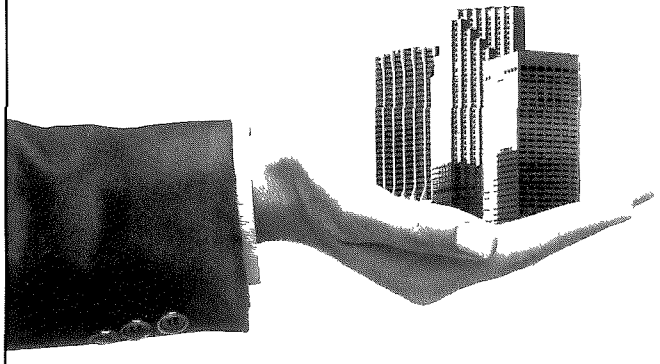

Wir bieten Service und Technik fur intelligente und wirtschaftliche Gefahrenmeldung.

BOSCH

TELENORMA

Telenorma GmbH
Neureuter Straße 37 b · 76185 Karlsruhe
Telefon (07 21) 97 16-0 · Telefax (07 21) 97 16-1 35

Ganz in Ihrer Nähe